

Дата оновлення прайсу **17.04.2026**

|  |    |
|--|----|
| Мідна труба  | 2  |
| Фітинги мідні дюймові. Фітинги латунні                 | 3  |
| Фітинги мідні метричні                                 | 4  |
| Кронштейни та опори. Припій                            | 5  |
| Стрічки  | 6  |
| Комплектуючі для дренажних систем                      | 7  |
| Термоізоляція трубчаста                                | 8  |
| Термоізоляція поліетиленова                            | 9  |
| Термоізоляція листова                                  | 10 |
| Акcesуари для термоізоляції                            | 11 |
| Повітророзподільні пристрої TWITOPLAST                 | 12 |
| Шибери. Анемостати                                     | 13 |
| Повітропроводи гнучкі                                  | 14 |
| Акcesуари для гнучких повітропроводів                  | 15 |
| Акcesуари та матеріали для кріплення систем вентиляції | 16 |
| Акcesуари та матеріали для кріплення систем вентиляції | 17 |
| Насоси дренажні  | 18 |
| Фреон. Професійна хімія: рідкі засоби                  | 19 |
| Професійна хімія: аерозолі                             | 20 |
| Системи кріплення WALRAVEN                             | 21 |

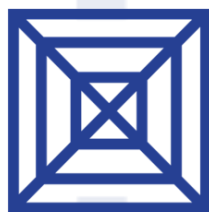

ПРАЙС-ЛИСТ

2026



## МІДНА ТРУБА HALCOR®

**Мідна труба HALCOR® (Греція)** поставляється в бухтах (у відпаленому стані); або в прутах (суцільнотягнутий прокат). Кінці труби мають заглушки, які захищають від попадання сміття всередину. Висока якість міді, що використовується для виготовлення труби, дозволяє їй бути зносостійкою як до фізичних, так і до температурних навантажень.

**ДЮЙМОВА** мідна труба використовується для монтажу фреонових магістралей кондиціонерів. Труба виготовляється відповідно до стандартів EN12735-1 та ASTM/B-280.

**МЕТРИЧНА** мідна труба виготовлена відповідно до стандарту EN12735-1, і широко застосовується при монтажі холодильних систем, а також в системах водопостачання і опалення.



**MED** медична мідна труба HALCOR-TALOS відповідає європейському стандарту EN13348, і є важливим компонентом функціонування систем в медичних закладах: для передачі кисню, газу і пари, а також для постачання питної, холодної та гарячої води.

### ДЮЙМОВА МІДНА ТРУБА

### МЕТРИЧНА МІДНА ТРУБА

| Розмір                 |         |       | Ціна, EUR за 1 м |                  |       |           |
|------------------------|---------|-------|------------------|------------------|-------|-----------|
| Ø<br>Діаметр           | Товщина | Бухти | Бухти            |                  | Прути |           |
|                        |         |       | 15,0 м           | 30,0/45,0/50,0 м | 5,0 м | 5,8/6,0 м |
| <b>Греція (HALCOR)</b> |         |       |                  |                  |       |           |
| 1/8"                   | 3,18    | 0,76  | 0,99             | x                | x     | x         |
| 1/4"                   | 6,35    | 0,71  | x                | 3,10             | x     | x         |
|                        |         | 0,76  | 3,26             | 3,25             | x     | x         |
| 5/16"                  | 7,94    | 0,81  | x                | 4,43             | x     | x         |
| 3/8"                   | 9,52    | 0,71  | x                | 4,80             | x     | x         |
|                        |         | 0,81  | 5,38             | 5,34             | x     | x         |
| 1/2"                   | 12,70   | 0,71  | 6,54             | 6,54             | x     | x         |
|                        |         | 0,81  | 7,35             | 7,32             | x     | x         |
| 5/8"                   | 15,88   | 0,76  | x                | 8,81             | x     | x         |
|                        |         | 0,89  | 10,17            | 10,14            | x     | 10,14     |
| 3/4"                   | 19,05   | 0,89  | 12,31            | 12,27            | x     | x         |
|                        |         | 1,07  | 14,65            | 14,59            | x     | 14,59     |
| 7/8"                   | 22,23   | 1,00  | x                | x                | 16,16 | x         |
|                        |         | 1,14  | 18,25            | 18,21            | x     | 18,21     |
| 1"                     | 25,40   | 1,10  | x                | x                | 20,65 | x         |
|                        |         | 1,00  | x                | x                | 21,34 | x         |
| 1.1/8"                 | 28,58   | 1,27  | x                | x                | x     | 26,67     |
|                        |         | 1,02  | x                | x                | 27,20 | x         |
| 1.3/8"                 | 34,93   | 1,40  | x                | x                | x     | 36,68     |
|                        |         | 1,25  | x                | x                | 39,55 | x         |
| 1.5/8"                 | 41,28   | 1,52  | x                | 27,58            | x     | 47,02     |
|                        |         | 1,25  | x                | x                | 51,80 | x         |
| 2.1/8"                 | 53,98   | 1,78  | x                | x                | x     | 71,98     |
|                        |         | 1,65  | x                | x                | 83,87 | x         |
| 2.5/8"                 | 66,68   | 2,03  | x                | x                | x     | 101,36    |
|                        |         | 2,29  | x                | x                | x     | 136,65    |
| 3.1/8"                 | 79,38   | 2,29  | x                | x                | x     | 176,12    |
| 3.5/8"                 | 92,08   | 2,54  | x                | x                | x     | 226,88    |
| 4.1/8"                 | 104,78  | 2,79  | x                | x                | x     |           |

| Розмір                 |         | Ціна, EUR за 1 м |        |       |           |
|------------------------|---------|------------------|--------|-------|-----------|
| Ø<br>Діаметр           | Товщина | Бухти            | Прути  |       |           |
|                        |         |                  | 5,0 м  | 5,8 м | MED 3,0 м |
| <b>Греція (HALCOR)</b> |         |                  |        |       |           |
| 6,0                    | 1,00    | 2,41             | x      | x     |           |
| 8,0                    | 1,00    | 3,37             | x      | x     |           |
| 10,0                   | 1,00    | 4,32             | 4,33   | 4,39  |           |
| 12,0                   | 1,00    | 5,31             | 5,29   | 5,38  |           |
| 15,0                   | 1,00    | 6,71             | 6,70   | 6,82  |           |
| 18,0                   | 1,00    | 8,17             | 8,11   | 8,23  |           |
| 22,0                   | 1,00    | 10,09            | 10,02  | 10,18 |           |
| 28,0                   | 1,00    | x                | 12,86  | 13,05 |           |
| 35,0                   | 1,00    | x                | 16,50  | x     |           |
| 35,0                   | 1,50    | x                | 24,41  | x     |           |
| 42,0                   | 1,50    | x                | 29,20  | x     |           |
| 54,0                   | 1,50    | x                | 38,06  | x     |           |
| 64,0                   | 2,00    | x                | 60,08  | x     |           |
| 76,1                   | 2,00    | x                | 71,68  | x     |           |
| 88,9                   | 2,00    | x                | 84,41  | x     |           |
| 108,0                  | 2,50    | x                | 136,14 | x     |           |

### ДЮЙМОВА МІДНА ТРУБА В ІЗОЛЯЦІЇ



#### TALOS ACR ECUTHERM / ECUTHERM 2

- Найвища якість міді: Cu-DHP відповідно до стандарту EN12735-1;
- Високоякісна ізоляція з поліетилену PE-X;
- Виняткова енергоефективність;
- Мінімізація теплових втрат;
- Надійність та довговічність;
- Широкий діапазон застосування;
- Швидке прокладання без додаткових фіксаторів;
- Акуратний, професійний вигляд готової системи.

| Розмір                                |            | Ціна, EUR за 1 м |       |       |
|---------------------------------------|------------|------------------|-------|-------|
| Діаметр                               | Стінка     | Товщина ізоляції |       |       |
|                                       |            | 6 мм             | 9 мм  |       |
| <b>Греція (HALCOR) - бухти по 25м</b> |            |                  |       |       |
| 1/4"                                  | 6,35       | 0,76             | 4,06  | 4,16  |
| 3/8"                                  | 9,52       | 0,81             | 6,38  | 6,52  |
| 1/2"                                  | 12,7       | 0,81             | 8,66  | 8,81  |
| 5/8"                                  | 15,88      | 0,89             | 11,78 | 11,90 |
| 3/4"                                  | 19,05      | 0,89             | x     | 14,54 |
| 1/4"+3/8"                             | 6,35+9,52  | 0,76/0,81        | x     | 11,18 |
| 3/8"+5/8"                             | 9,52+15,88 | 0,81/0,89        | x     | 19,31 |

Склад ТОВ "Спліт-Сервіс" у місті Києві: пр-т Відрадний, 95-Ю +380 (44) 50-101-50 +380 (98) 50-101-50. Ціни представлені в Євро або ГРИВНІ з ПДВ, на умовах отримання товару за 100% передоплатою зі складу в місті Києві. Оплата в гривні за безпосереднім розрахунком. Просимо уточнювати актуальні ціни та наявність товару у наших менеджерів.



## ФІТИНГИ МІДНІ ДЮЙМОВІ

Фітинги призначені для з'єднання труб методом зпаювання. Широкий асортимент фітингів дозволить виконати монтаж систем швидко та економічно.

Мідні фітинги виробництва компанії IBP GROUP Conex Banninger виготовлені з високоякісної міді марки Cu-DHP згідно стандарту ASME/ANSI B16.22

| Ø<br>Діаметр |        | Ціна, EUR за 1 шт   |   |   |   |
|--------------|--------|---|---|---|---|
|              |        |  |  |  |  |
| дюйм         | мм     | Муфта   | Заглушка  | Петля   | Трійник   |
| 1/4"         | 6,35   | 0,43  | 1,23  | x   | 2,77  |
| 3/8"         | 9,52   | 0,87  | 0,78  | x   | 2,06  |
| 1/2"         | 12,70  | 0,50  | 1,23  | x   | 2,24  |
| 5/8"         | 15,88  | 0,71  | 1,14  | 11,06   | 1,53  |
| 3/4"         | 19,05  | 1,92  | 1,46  | 14,97   | 3,27  |
| 7/8"         | 22,23  | 1,67  | 1,14  | 19,07   | 3,47  |
| 1"           | 25,40  | 4,34  | x   | x   | 25,05   |
| 1.1/8"       | 28,58  | 3,04  | 2,70  | 29,12   | 7,00  |
| 1.3/8"       | 34,93  | 3,54  | 3,61  | 43,53   | 12,25   |
| 1.5/8"       | 41,28  | 4,87  | 5,28  | 70,77   | 19,02   |
| 2.1/8"       | 53,98  | 9,72  | 9,74  | 93,18   | 30,04   |
| 2.5/8"       | 66,68  | 20,48   | 31,09   | x   | 59,14   |
| 3.1/8"       | 79,38  | 27,34   | x   | x   | 92,95   |
| 3.5/8"       | 92,08  | 61,06   | x   | x   | 312,88  |
| 4.1/8"       | 104,78 | 66,98   | 80,35   | x   | 261,54  |

| Ø<br>Діаметр  |             | Ціна, EUR /шт   |
|---------------|-------------|---|
| дюйм          | мм          |  |
| 3/8"-1/4"     | 9,52-6,35   | 1,14  |
| 1/2"-3/8"     | 12,70-9,52  | 0,96  |
| 5/8"-3/8"     | 15,88-9,52  | 1,23  |
| 5/8"-1/2"     | 15,88-12,70 | 1,17  |
| 3/4"-3/8"     | 19,05-9,52  | 3,54  |
| 3/4"-1/2"     | 19,05-12,70 | 4,00  |
| 3/4"-5/8"     | 19,05-15,88 | 1,44  |
| 7/8"-1/2"     | 22,23-12,70 | 2,83  |
| 7/8"-5/8"     | 22,23-15,88 | 2,86  |
| 7/8"-3/4"     | 22,23-19,05 | 2,95  |
| 1.1/8"-5/8"   | 28,58-15,88 | 2,95  |
| 1.1/8"-3/4"   | 28,58-19,05 | 3,06  |
| 1.1/8"-7/8"   | 28,58-22,23 | 3,13  |
| 1.3/8"-7/8"   | 34,93-22,23 | 5,90  |
| 1.3/8"-1.1/8" | 34,93-28,58 | 4,23  |
| 1.5/8"-7/8"   | 41,28-22,23 | 9,74  |
| 1.5/8"-1.1/8" | 41,28-28,58 | 6,97  |
| 1.5/8"-1.3/8" | 41,28-34,93 | 7,06  |
| 2.1/8"-1.1/8" | 53,98-28,58 | 15,89   |
| 2.1/8"-1.3/8" | 53,98-34,93 | 15,06   |
| 2.1/8"-1.5/8" | 53,98-41,28 | 15,06   |
| 2.5/8"-1.1/8" | 66,68-28,58 | 33,95   |
| 2.5/8"-1.3/8" | 66,68-34,93 | 38,47   |
| 2.5/8"-1.5/8" | 66,68-41,28 | 34,04   |
| 2.5/8"-2.1/8" | 66,68-53,98 | 33,33   |
| 3.1/8"-1.5/8" | 79,38-41,28 | 47,98   |
| 3.1/8"-2.1/8" | 79,38-53,98 | 42,95   |
| 3.1/8"-2.5/8" | 79,38-66,68 | 43,85   |
| 3.5/8"-3.1/8" | 92,08-79,38 | 74,20   |



### КОМПЛЕКТ ДЛЯ ЗГИНАННЯ ТРУБИ

Комплект включає чотири діаметри  
1/4", 3/8", 1/2", 5/8"

**78,80 EUR**



\*латунна гайка використовується для з'єднання мідних труб. Виробник - Італія (DE.NA)

| Ø<br>Діаметр |        | Ціна, EUR за 1 шт   |   |   |   |
|--------------|--------|---|---|---|---|
|              |        |  |  |  |  |
| дюйм         | мм     | Коліно 90°  | Дуга 90°  | Коліно 45°  | Коліно 180°   |
| 1/4"         | 6,35   | x   | x   | 1,81  | x   |
| 3/8"         | 9,52   | 0,85  | x   | 2,08  | 3,04  |
| 1/2"         | 12,70  | 1,17  | 1,33  | 1,19  | 4,34  |
| 5/8"         | 15,88  | 0,94  | 2,20  | 1,05  | 7,09  |
| 3/4"         | 19,05  | 2,22  | 2,72  | x   | 6,86  |
| 7/8"         | 22,23  | 1,58  | 3,49  | 2,31  | 12,53   |
| 1"           | 25,40  | x   | 7,00  | 4,75  | x   |
| 1.1/8"       | 28,58  | 4,14  | 5,89  | 4,34  | 27,20   |
| 1.3/8"       | 34,93  | 6,31  | x   | 6,26  | 46,57   |
| 1.5/8"       | 41,28  | 8,18  | x   | 8,28  | 63,46   |
| 2.1/8"       | 53,98  | 20,48   | x   | 16,16   | 165,57  |
| 2.5/8"       | 66,68  | 34,82   | x   | 30,86   | x   |
| 3.1/8"       | 79,38  | 50,47   | x   | 50,27   | x   |
| 3.5/8"       | 92,08  | 185,60  | x   | x   | x   |
| 4.1/8"       | 104,78 | 135,99  | x   | 124,18  | x   |

| Ø<br>Діаметр<br>дюйм | Гайка латунна* |       |       |        |
|----------------------|----------------|-------|-------|--------|
|                      | 1/4"           | 3/8"  | 1/2"  | 5/8"   |
| Ціна, грн за 1 шт    | 32,83          | 70,88 | 87,35 | 141,68 |

Склад ТОВ "Спліт-Сервіс", у місті Києві: пр-т Відрадний, 95-Ю +380 (44) 501-01-50 +380 (98) 501-01-50  
Ціни представлені в Євро або ГРИВНІ з ПДВ, на умовах отримання товару за 100% передоплатою зі складу в місті Києві. Оплата в гривні за безготівковим розрахунком. Просимо уточнювати актуальні ціни та наявність товару у наших менеджерів.



## ФІТИНГИ МІДНІ МЕТРИЧНІ

Мідні фітинги виробництва компанії IBP GROUP серії 5000 під пайку використовуються для систем опалення, кондиціонування, газопостачання та водопостачання та мають ряд безумовних експлуатаційних і технологічних переваг:

стійкість до дезінфектору централізованих систем (хлор); не вступають в хімічні реакції з робочим і навколишнім середовищем, завдяки чому мають тривалий термін служби; широкий діапазон робочих температур, верхня межа від +250°C до -120°C, стійкість до ультрафіолетового випромінювання; легко витримують роботу під високим тиском (до 40 бар), стійкі до механічних впливів; мають високу теплопровідність та стійкість до замерзання.



Ціна, EUR за 1 шт

| Ø<br>Діаметр<br>мм | Муфта<br>М-М | Трійник<br>М-М-М |
|--------------------|--------------|------------------|
| 6                  | x            | 1,93             |
| 8                  | x            | 2,29             |
| 10                 | 0,43         | 1,78             |
| 12                 | 0,27         | 0,83             |
| 15                 | 0,31         | 0,83             |
| 18                 | 0,47         | 1,55             |
| 22                 | 0,70         | 1,96             |
| 28                 | 1,03         | 3,21             |
| 35                 | 2,61         | 9,58             |
| 42                 | 4,81         | 18,32            |
| 54                 | 8,83         | 30,30            |
| 64                 | 17,65        | 87,83            |
| 76                 | 22,84        | 108,98           |

Ціна, EUR за 1 шт

| Ø<br>Діаметр<br>мм | Трійник<br>редукційний<br>М-М-М | Ø<br>Діаметр<br>мм | Перехід<br>М-М | Перехід<br>М-Н |
|--------------------|---------------------------------|--------------------|----------------|----------------|
| 10-12-10           | 4,92                            | 10-8               | x              | x              |
| 12-8-12            | x                               | 12-10              | 1,37           | x              |
| 12-10-12           | 3,73                            | 15-10              | 1,89           | 1,28           |
| 15-10-15           | 3,64                            | 15-12              | 0,76           | 0,58           |
| 15-22-15           | 7,26                            | 18-10              | 2,85           | x              |
| 18-10-18           | 5,46                            | 18-12              | 1,78           | 1,33           |
| 18-12-18           | 2,32                            | 18-15              | 0,65           | 0,52           |
| 22-10-22           | 7,62                            | 22-12              | 3,84           | x              |
| 22-12-12           | 3,33                            | 22-15              | 1,71           | 0,74           |
| 22-18-22           | 1,96                            | 22-18              | 1,10           | 0,74           |
| 22-28-22           | 7,28                            | 28-12              | 6,56           | x              |
| 28-15-28           | 2,92                            | 28-15              | 3,69           | x              |
| 28-22-22           | 6,90                            | 28-18              | 3,62           | 3,42           |
| 28-22-28           | 3,12                            | 28-22              | 1,75           | x              |
| 35-18-35           | 12,72                           | 35-15              | 10,32          | x              |
| 35-22-28           | 8,23                            | 35-18              | 11,13          | x              |
| 35-22-35           | 10,63                           | 35-22              | 7,10           | 6,97           |
| 35-28-28           | 15,13                           | 35-28              | 5,80           | 4,68           |
| 35-28-35           | 15,13                           | 42-18              | x              | 5,98           |
| 35-35-28           | 25,58                           | 42-22              | 14,77          | 12,50          |
| 42-22-42           | 23,47                           | 42-28              | 12,50          | 9,87           |
| 42-28-35           | 12,16                           | 42-35              | 9,80           | 8,36           |
| 42-28-42           | 25,92                           | 54-28              | 25,20          | 21,65          |
| 54-28-54           | 55,77                           | 54-35              | 21,71          | x              |
| 54-35-54           | 55,82                           | 54-42              | 18,68          | 15,80          |
| 64-35-64           | x                               | 64-35              | 15,60          | 29,31          |
| 64-42-64           | x                               | 64-42              | 15,65          | 30,82          |
| 64-54-64           | x                               | 64-54              | 21,24          | 24,66          |
| 76-35-76           | x                               | 76-42              | 49,95          | 19,89          |
| 76-42-76           | x                               | 76-54              | 34,82          | 33,02          |
| 76-54-76           | x                               | 76-64              | 34,80          | 35,79          |

Ціна, EUR за 1 шт

| Ø<br>Діаметр<br>мм | Заглушка<br>М | Коліно 90° |       | Дуга 90° |       | Коліно 45° |       | Коліно 180°<br>М-М |
|--------------------|---------------|------------|-------|----------|-------|------------|-------|--------------------|
|                    |               | М-М        | М-Н   | М-М      | М-Н   | М-М        | М-Н   |                    |
| 10                 | 1,12          | 1,21       | x     | 0,90     | x     | 2,36       | 2,70  | 1,30               |
| 12                 | 1,28          | 0,52       | 0,93  | 0,56     | 0,97  | 1,48       | x     | 4,25               |
| 15                 | 0,67          | 0,45       | 0,52  | 0,61     | 0,54  | 0,58       | 0,56  | 5,98               |
| 18                 | 0,79          | 0,76       | 0,95  | 0,92     | 0,97  | 1,03       | 1,19  | 8,86               |
| 22                 | 1,37          | 1,15       | 1,62  | 1,57     | 1,69  | 1,28       | 1,30  | 10,54              |
| 28                 | 2,56          | 1,78       | 2,00  | 2,36     | 2,07  | 2,11       | 2,18  | 15,15              |
| 35                 | 6,88          | 5,78       | 5,84  | 4,70     | 6,02  | 7,53       | 8,16  | x                  |
| 42                 | 11,64         | 10,30      | 13,49 | 7,78     | 13,94 | 13,29      | 14,43 | 56,58              |
| 54                 | 17,06         | 20,23      | 22,59 | 21,22    | 23,31 | 25,00      | 23,76 | 91,60              |
| 64                 | 23,04         | 52,13      | 13,49 | 50,40    | x     | 62,83      | x     | x                  |
| 76                 | 56,31         | 71,21      | 22,59 | 88,30    | x     | x          | 83,28 | x                  |



## КРОНШТЕЙНИ ДЛЯ ЗОВНІШНЬОГО БЛОКУ КОНДИЦІОНЕРА

**Кронштейн** являє собою пристосування, призначене для кріплення зовнішнього блоку кондиціонера на фасаді будівлі. Кронштейн виготовлений з високоякісного металу і пофарбований порошковою фарбою для зовнішнього застосування. Спеціальне покриття забезпечує надійність і довговічність використання за будь-яких погодних умов.

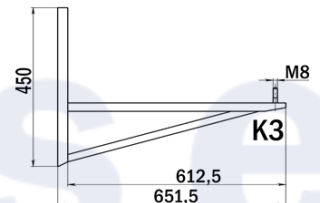
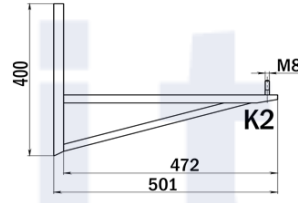
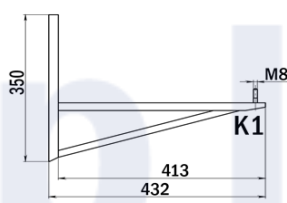
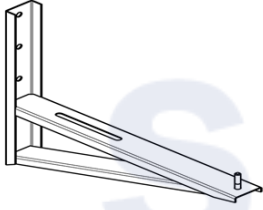

| Артикул | Найменування   | МАХ навантаження на 1 пару | Ціна, грн за 1 пару |
|---------|--|----------------------------|---------------------|
| K1      | Кронштейн K1 без упаковки, з кріпленням                | 50 кг                      | 300,00              |
| K2      | Кронштейн K2 без упаковки, з кріпленням                | 100 кг                     | 360,00              |
| K3      | Кронштейн K3 без упаковки, з кріпленням                | 120 кг                     | 548,00              |
| K1-Н/БК | Кронштейн K1 без упаковки, з кріпл. (нержавіюча сталь) | 50 кг                      | -                   |
| K2-Н/БК | Кронштейн K2 без упаковки, з кріпл. (нержавіюча сталь) | 100 кг                     | -                   |
| K3-Н/БК | Кронштейн K3 без упаковки, з кріпл. (нержавіюча сталь) | 120 кг                     | -                   |

## БЛОКИ З ПВХ ТА ПОЛІПРОПІЛЕНУ, КРОНШТЕЙНИ З ПОЛІАМІДУ



Не іржавіють, стійкі до корозії, ультрафіолетового випромінювання та старіння. Структура поліаміду гасить вібрації.

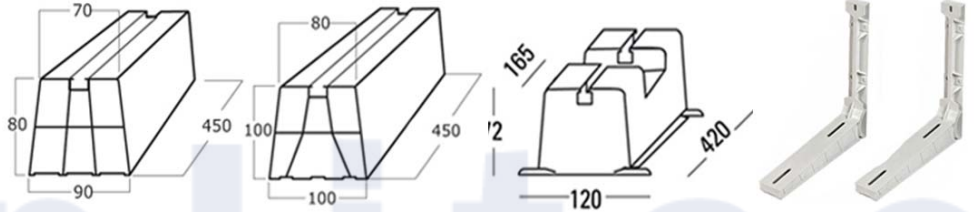

| Артикул     | Найменування                                   | МАХ навантаження на 1 пару | Ціна, EUR за 1 пару |
|-------------|--|----------------------------|---------------------|
| 9898-031-08 | Опора підлогова PVC (90x80x450мм) з кріпл.     | 380 кг                     | 13,35               |
| 9898-029-01 | Заглушки для опор підлогових PVC 90x80, 2шт    | x                          | 2,56                |
| 9898-036-08 | Опора підлогова PVC (100x100x450мм) з кріпл.   | 380 кг                     | 13,80               |
| 9898-033-01 | Опора підлогова ECONOM (120x72x420мм) з кріпл. | 320 кг                     | 7,90                |
| 9794-511-08 | Кронштейни з поліаміду (450x450мм)             | 110 кг                     | 26,25               |
| 9794-512-08 | Кронштейни з поліаміду (520x450мм)             | 90 кг                      | 28,50               |

## МІДНО-ФОСФОРНИЙ ПРИПІЙ

| Артикул         | Найменування   | Кількість в уп. | Ціна, EUR за 1 шт |
|-----------------|--|-----------------|-------------------|
| SOLDER 05-35/29 | SOLDER 02-35 Припій (2% срібло, 35г) Ізраїль           | 29 шт           | 1,82              |
| SOLDER 05-35/29 | SOLDER 05-35 Припій (5% срібло, 35г) Ізраїль           | 29 шт           | 3,02              |
| 10201 SFK009    | Припій Ag 20 с флюсом (20% ссрібло, 21г) Італія        | 47 шт           | 14,86             |
| 10305 SFK009    | Припій Ag 30 с флюсом (30% ссрібло, 22г) Італія        | 47 шт           | 15,69             |
| 10405 SFK009    | Припій Ag 40 с флюсом (40% ссрібло, 22г) Італія        | 47 шт           | 28,49             |
| GALFLO CuP6/1кг | SOLDER GALFLO CuP6 Припій мідно-фосфорний (1кг) Італія | 1 кг (≈63 шт)   | 31,74/(уп.)       |



Припій з вмістом срібла призначений для пайки в холодильній промисловості. Він має порівняно невелику температуру плавлення, володіє гарною плинністю при зпаюванні міді та деяких її сплавів.



## СТРІЧКИ



**K-FLEX**



**DEC**

### СТРІЧКА ОБМОТУВАЛЬНА



TAPE SOFT

BENDA VINIL *Imalia*

Benda Vinil



PVC K-Flex *Imalia*

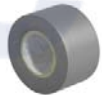

PVC REGA *Нідерланди*



PVC-STR HPX *Бельгія*

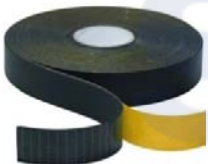

K-Flex ST-3 *Imalia*



HPX *Бельгія*



ALU AFSR *Європа*



| Артикул     | Найменування   | Кількість, шт в упаковці | Ціна, за 1 шт |     |
|-------------|--|--------------------------|---------------|-----|
| SRL/20      | Стрічка біла TAPE SOFT 73мм x 100мм; made in Thailand          | 20                       | 7,28          | EUR |
| 8505G020083 | Стрічка біла BENDA VINIL K-FLEX 100мм x25мм; Виробник - Італія | 50                       | 6,25          | EUR |
| YUW013      | Стрічка біла Benda Vynil 100мм x25мм; Виробник - Китай         | 50                       | 131,00        | грн |
| YUW013B     | Стрічка чорна Benda Vynil 100мм x25мм; Виробник - Китай        | 50                       | 131,00        | грн |

### СТРІЧКА PVC

| Артикул               | Найменування   | Кількість, шт в упаковці | Ціна, за 1 шт |     |
|-----------------------|--|--------------------------|---------------|-----|
| Tape K-Flex PVC 25x25 | Ізоляційна стрічка PVC K-Flex 25мм x 25мм сіра/чорна; Італія     | 36                       | 4,33          | EUR |
| Tape K-Flex PVC 38x25 | Ізоляційна стрічка PVC K-Flex 38мм x 25мм сіра/чорна; Італія     | 24                       | 8,53          | EUR |
| Tape K-Flex PVC 50x25 | Ізоляційна стрічка PVC K-Flex 50мм x 25мм сіра/чорна; Італія     | 18                       | 10,85         | EUR |
| IG5033 IB5033         | Ізоляційна стрічка PVC HPX 50мм x 33мм сіра/чорна; Бельгія       | 24                       | 5,90          | EUR |
| DC5050                | Ремонтна стрічка PVC-STR HPX 48мм x 50мм армована, сіра; Бельгія | 24                       | 7,80          | EUR |
| Turbo/80              | Ізоляційна стрічка PVC TURBO 50мм x 20мм біла; made in Taiwan    | 80                       | 5,05          | EUR |
| Turbo/80              | Ізоляційна стрічка PVC TURBO 50мм x 20мм чорна; made in Taiwan   | 80                       | 5,05          | EUR |
| REGA PVC 05025        | Ізоляційна стрічка PVC REGA 50мм x 25мм сіра; Нідерланди         | 48                       | 3,49          | EUR |

### СТРІЧКА КАУЧУКОВА

| Артикул          | Найменування   | Кількість, шт в упаковці | Ціна, за 1 шт |     |
|------------------|--|--------------------------|---------------|-----|
| TAPE K-FLEX ST-3 | Стрічка каучукова армована K-Flex ST-3 50мм x 15мм; Італія | 12                       | 11,97         | EUR |
| SK903 50 15      | Стрічка каучукова армована HPX-3 50мм x 15мм; Бельгія      | 7                        | 9,97          | EUR |
| TAPE 3x50x15     | Стрічка каучукова неармована 3мм x 50мм x 15мм; Україна    | -                        | 230,00        | грн |

### СТРІЧКА АЛЮМІНІЄВА НЕАРМОВАНА

| Артикул                | Найменування   | Кількість, шт в упаковці | Ціна, за 1 шт |     |
|------------------------|--|--------------------------|---------------|-----|
| ALS050HPX              | Стрічка алюмінієва неармована HPX 30мм x 50мм; Бельгія           | 24                       | 5,45          | EUR |
| ALS050HPX              | Стрічка алюмінієва неармована HPX 40мм x 50мм; Бельгія           | 24                       | 7,94          | EUR |
| ALU-30 DEC 75x45.75/16 | Стрічка алюмінієва неармована DEC 30мм x 75мм x 45мм; Нідерланди | 16                       | 6,67          | EUR |
| AL7550HPX              | Стрічка алюмінієва неармована HPX 40мм x 75мм; Бельгія           | 16                       | 11,69         | EUR |

### СТРІЧКА АЛЮМІНІЄВА АРМОВАНА

| Артикул       | Найменування  | Кількість, шт в упаковці | Ціна, за 1 шт |     |
|---------------|---|--------------------------|---------------|-----|
| ALS050HPX AFR | Стрічка алюмінієва армована TAPE ALU AFR HPX 50мм x 50мм; Бельгія | 24                       | 7,05          | EUR |
| AL7550HPX AFR | Стрічка алюмінієва армована TAPE ALU AFR HPX 75мм x 50мм; Бельгія | 15                       | 10,55         | EUR |
| R203809       | Стрічка алюмінієва армована TAPE ALU AFSR 75мм x 45мм; Європа     | 16                       | 12,41         | EUR |

### СТРІЧКА БАР'ЄРНА

| Артикул | Найменування  | Кількість, шт в упаковці | Ціна, за 1 шт |     |
|---------|---|--------------------------|---------------|-----|
| BC50100 | Стрічка безпеки бар'єрна біло-червона HPX 50мм x 100мм; Бельгія | 36                       | 1,95          | EUR |

Склад ТОВ "Спліт-Сервіс", у місті Києві: пр-т Відрадний, 95-Ю +380 (44) 501-01-50 +380 (98) 501-01-50  
Ціни представлені в Євро або ГРИВНІ з ПДВ, на умовах отримання товару за 100% передоплатою зі складу в місті Києві. Оплата в гривні за безготівковим розрахунком. Просимо уточнювати актуальні ціни та наявність товару у наших менеджерів.



## ТРУБА ДРЕНАЖНА

ПВХ труба призначена для зливу конденсату з внутрішнього блоку кондиціонера, а також для монтажу електропроводки будь-якої складності. Основні переваги труби ПВХ: самозатухаючий ПВХ, не підтримує горіння; стійкий до УФ променів; не схильний до корозії; підвищена хімічна стійкість в порівнянні з іншими полімерами. Розрахункова тривалість терміну служби труби ПВХ більше 50 років. Діаметри жорстких і гофрованих труб та фітингів від 16 до 32 мм.

| Ø<br>Діаметр,<br>мм | Труба дренажна жорстка<br>*відпускається кратно пруту |                  | Труба дренажна спіральна<br>*відпускається кратно бухті |           |        |        | Труба металопластикова<br>*відпускається кратно 1м |                 |
|---------------------|---|------------------|---|-----------|--------|--------|--|-----------------|
|                     | Ціна, EUR за 1м                                       |                  | Україна   | Німеччина | Італія | Сербія | Бухта (50/100м)                                    |                 |
|                     | Сіра RL,<br>прут 3м                                   | Біла,<br>прут 2м | Ціна, EUR за 1м   |           |        |        | Товщина, мм  | Ціна, грн за 1м |
| 16                  | 0,48  | x                | 0,80  | x         | 1,19   | 0,59   | 2,00   | 30,90           |
| 20                  | 0,76  | 0,98             | x   | 1,05      | 1,30   | x      | 2,00   | 44,70           |
| 25                  | 1,02  | 1,25             | 1,25  | x         | 2,00   | x      | -  | -               |
| 32                  | 1,52  | 1,65             | 1,88  | x         | 2,80   | x      | -  | -               |

## ФІТИНГИ ДЛЯ ДРЕНАЖНОЇ ТРУБИ

| Ø<br>Діаметр<br>мм | Коліно               |                        |                        | Муфта<br>сіра/біла | Трійник<br>білий | Трубо-<br>тримач | Ø<br>Діаметр<br>мм | Муфта<br>перехідна, біла | Коліно<br>перехідне, біле | Трійник<br>перехід., білий |
|--------------------|----------------------|------------------------|------------------------|--------------------|------------------|------------------|--------------------|--------------------------|---------------------------|----------------------------|
|                    | 90°<br>(довге, сіре) | 90°<br>(коротке, біле) | 45°<br>(коротке, біле) |                    |                  |                  |                    |                          |                           |                            |
|                    | Ціна, EUR за 1шт     |                        |                        |                    |                  |                  |                    |                          |                           |                            |
| 16                 | 0,29                 | 0,64                   | x                      | 0,11 / x           | 0,72             | 0,09             | 12-14-16           | 1,46                     | x                         | x                          |
| 20                 | 0,43                 | 0,29                   | 0,29                   | 0,13 / 0,22        | 0,39             | 0,10             | 25-20              | 0,31                     | 0,48                      | 0,59                       |
| 25                 | 0,67                 | 0,48                   | 0,41                   | 0,18 / 0,33        | 0,63             | 0,12             | 32-20              | 0,39                     | 0,70                      | x                          |
| 32                 | 1,20                 | 0,73                   | 0,70                   | 0,27 / 0,50        | 1,02             | 0,15             | 32-25              | 0,43                     | 0,77                      | 0,97                       |

## КЛЕЙ ДЛЯ ДРЕНАЖУ

| Характеристики  | Об'єм, мл | Ціна, EUR за 1шт |
|---|-----------|------------------|
| Спеціалізований емульсійний клей Griffon PVC GEL призначений для скріплення виробів з полівінілхлориду. Проклеєні з'єднання витримують тиск до 16 Бар. Час висихання становить 45 хвилин при температурі близько 20° і вологості менше 65%. | 125       | 9,35             |
|   | 250       | -                |



## КОРОБ ПЛАСТИКОВИЙ

Пластиковий короб – це кабельний канал, який використовується для прокладки електричного проводу при проведенні монтажних робіт. Пластикові кабель-канали застосовуються для настінного монтажу і є найпопулярнішим і оптимальним варіантом для організації кабельної проводки всередині будівлі.

| Розмір, мм       | 8,0 x 5,0<br>+ клейка основа<br>Ізраїль | 9,0 x 5,0<br>+ клейка основа<br>Ізраїль | 40,0 x 17,0<br>дві секції<br>Ізраїль | 60,0 x 25,0<br>Ізраїль | 16,0 x 16,0<br>Professional<br>Україна | 60,0 x 40,0<br>Professional<br>Україна | 60,0 x 60,0<br>Professional<br>Україна | 60,0 x 100,0<br>Professional<br>Україна | 60,0 x 40,0<br>Італія | 60,0 x 60,0<br>Італія |
|------------------|---|---|--------------------------------------|------------------------|--|--|--|---|-----------------------|-----------------------|
| Ціна, грн за 1м  | 0,58                                    | 0,63                                    | 7,95                                 | 10,09                  | 7,10                                   | 91,20                                  | 117,40                                 | 201,00                                  | 165,10                | 197,50                |
| Кількість, м/уп. | 500                                     | 360                                     | 60                                   | 32                     | 180                                    | 32                                     | 24                                     | 16                                      | 50                    | 32                    |

## СИФОН ДЛЯ ДРЕНАЖУ КОНДИЦІОНЕРА

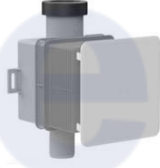

Сифон HL138 Dn32 забезпечує чистоту дренажної системи, і запобігає її засміченню. Картридж сифона HL138 повністю виймається з монтажної коробки і проводиться його чищення або при необхідності повна заміна. Пропускна здатність картриджа становить 0,15 л/с. Пристрій монтується в дренажну систему з діаметром труби від 20 до 32 мм., що досягається за рахунок використання додаткового гумового ущільнювального кільця.

|                          |                |
|--------------------------|----------------|
| <b>Ціна, грн за 1 шт</b> | <b>1956,00</b> |
|--------------------------|----------------|



Сифон італійського бренду VECAMCO® mini призначений для прихованого або відкритого монтажу. Має прозорий вигляд для контролю роботи. Габаритні розміри сифону 110x70x50 мм (в продажі БЕЗ боксу, з кронштейном для кріплення). Максимальна пропускна здатність становить 9 л/хв. Пристрій монтується в дренажну систему з діаметром труби від 16 до 32 мм (манжета), вихід 20 мм.

|                          |              |
|--------------------------|--------------|
| <b>Ціна, EUR за 1 шт</b> | <b>16,40</b> |
|--------------------------|--------------|



### ВИПАРОВУВАЧ КОНДЕНСАТУ

Збирає конденсат, що утворюється в кондиціонері і розпоршує його в середовище. Мінімальне енергоспоживання; стійкість до УФ, випаровування електролізом підходить для будь-яких типів кондиціонерів. Зроблено в Аргентині.

|                          |               |
|--------------------------|---------------|
| <b>Ціна, EUR за 1 шт</b> | <b>104,00</b> |
|--------------------------|---------------|



### ТРУБА КАПІЛЯРНА ПВХ 6,0 x 1,5

Трубка використовується в організації системи дренажу надлишків вологи в кондиціонерах. Виготовлено з міцного матеріалу, що має високий рівень стійкості до механічних впливів. Прозорість дає змогу за потреби контролювати рівень забрудненості дренажної системи. Бухта 100м.

|                                 |                |
|---------------------------------|----------------|
| <b>Ціна, грн за бухту/100 м</b> | <b>2190,00</b> |
|---------------------------------|----------------|

Склад ТОВ "Спліт-Сервіс" у місті Києві: пр-т Відрадний, 95-Ю +380 (44) 501-01-50 +380 (98) 501-01-50. Ціни представлені в Євро або гривні з ПДВ, на умовах отримання товару за 100% передоплатою зі складу в місті Києві. Оплата в гривні за безготівковим розрахунком. Просимо уточнювати актуальні ціни та наявність товару у наших менеджерів.



## КАУЧУКОВА ТЕРМОІЗОЛЯЦІЯ ДЛЯ ТРУБ

### K-Flex ST\*



Технічна теплоізоляція K-FLEX® марки ST призначена для поверхонь з позитивним і негативним рівнем температури. Універсальність ізоляції дозволяє використовувати її як для вентиляції, кондиціонування, опалення, так і для промислових трубопроводів і об'єктів нафтохімії.

- ✓ Температура використання: від -165°C до +110°C (для трубок);
- ✓ Коефіцієнт теплопровідності: для товщини ≤ 25 мм = 0,035 Вт/(мК), при t = +20°C;
- ✓ Коефіцієнт теплопровідності: для товщини > 25 мм = 0,038 Вт/(мК), при t = +20°C;
- ✓ Опір дифузії водяної пари (фактор μ) : ≥ 10 000;
- ✓ Показник кислотності (рН) по EN 13468 нейтральний (7±1);
- ✓ Колір: чорний.

### K-Flex AL CLAD\*

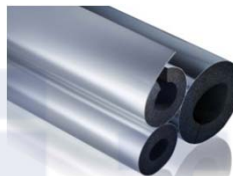

K-FLEX AL CLAD це ізоляційна система на основі спіненого каучуку. Покриття AL CLAD є комбінованим матеріалом з: поліпропілену товщиною 270мкм, алюмінієвої фольги товщиною 9 мкм та ПЕТФ плівки товщиною 19мкм. Тришарова система покриття дозволяє:

- ✓ Захистити поверхню ізоляції від УФ-променів, різних механічних пошкоджень;
- ✓ Підходить для санітарної обробки та застосування в промисловості;
- ✓ Товщина: ~ 300 мкм;
- ✓ Питома вага за EN 22 286: ~ 388 г/м2;
- ✓ Колір: сірий.

Склад ТОВ "Спліт-Сервіс" у місті Києві: пр-т Відрадиний, 95-Ю +380 (44) 501-01-50 +380 (98) 501-01-50

Ціни представлені в Євро або гривні з ПДВ, на умовах отримання товару за 100% передоплатою зі складу в місті Києві. Оплата в гривні за безготівковими розрахунками. Просимо уточнювати актуальні ціни та наявність товару у наших менеджерів.

| Ø<br>Діаметр,<br>мм | Товщина стінки, мм |             |             |             |             |             |
|---------------------|--------------------|-------------|-------------|-------------|-------------|-------------|
|                     | 6                  | 9           | 13          | 19          | 25          | 32          |
|                     | Ціна, EUR за 1м    |             |             |             |             |             |
|                     | Метрів в упаковці  |             |             |             |             |             |
| 6                   | 0,30<br>496        | 0,71<br>352 | 1,02<br>200 | x           | x           | x           |
| 10                  | 0,32<br>364        | 0,76<br>266 | 1,13<br>172 | 1,97<br>98  | x           | 5,59        |
| 12                  | 0,35<br>316        | 0,82<br>234 | 1,22<br>162 | 2,06<br>88  | x           | 5,77<br>40  |
| 15                  | 0,39<br>266        | 0,97<br>192 | 1,35<br>136 | 2,48<br>78  | x           | 6,20<br>36  |
| 18                  | 0,45<br>220        | 1,03<br>166 | 1,40<br>118 | 2,90<br>72  | 4,47<br>50  | 6,32<br>32  |
| 22                  | 0,49<br>180        | 1,06<br>136 | 1,42<br>98  | 3,05<br>64  | 5,02<br>42  | 7,18<br>32  |
| 25                  | x                  | 1,35<br>108 | 1,72<br>80  | 3,38<br>50  | x           | x           |
| 28                  | 0,65<br>130        | 1,36<br>98  | 1,78<br>78  | 3,59<br>48  | 5,70<br>40  | 7,99<br>24  |
| 35                  | 0,81<br>100        | 1,60<br>76  | 2,11<br>58  | 4,42<br>36  | 7,01<br>24  | 8,98<br>22  |
| 42                  | x                  | 1,76<br>60  | 2,37<br>48  | 5,00<br>32  | 8,40<br>22  | 10,57<br>16 |
| 48                  | x                  | 1,96<br>50  | 2,70<br>40  | 5,80<br>24  | 9,46<br>18  | 11,72<br>14 |
| 54                  | x                  | 2,53<br>46  | 3,40<br>34  | 6,52<br>24  | 10,30<br>16 | 13,49<br>12 |
| 57                  | x                  | 2,69<br>46  | 3,61<br>32  | 7,06<br>22  | 11,65<br>14 | 14,19<br>12 |
| 60                  | x                  | 2,72<br>46  | 3,63<br>32  | 7,11<br>22  | 11,78<br>12 | 14,53<br>10 |
| 64                  | x                  | 3,04<br>46  | 4,15<br>30  | 7,89<br>18  | 12,45<br>12 | 15,44<br>10 |
| 70                  | x                  | 3,48<br>40  | 4,38<br>26  | 8,68<br>18  | 14,70<br>12 | 16,93<br>8  |
| 76                  | x                  | 3,62<br>40  | 4,57<br>26  | 9,14<br>18  | 14,82<br>10 | 17,57<br>8  |
| 80                  | x                  | 4,13<br>36  | 5,26<br>24  | 9,80<br>14  | 15,89<br>8  | 20,15<br>8  |
| 89                  | x                  | 4,48<br>36  | 5,71<br>24  | 9,99<br>14  | 16,30<br>8  | 22,73<br>8  |
| 102                 | x                  | 6,84<br>22  | 8,24<br>16  | 14,23<br>14 | 17,97<br>6  | 23,48<br>6  |
| 108                 | x                  | 6,92<br>22  | 8,62<br>16  | 14,32<br>12 | 20,16<br>6  | 24,39<br>6  |
| 114                 | x                  | 7,28<br>22  | 9,00<br>16  | 14,66<br>12 | 21,58<br>6  | 26,32<br>6  |
| 125                 | x                  | x           | 11,86<br>12 | 16,97<br>10 | 24,01<br>4  | 27,45<br>6  |
| 133                 | x                  | 9,31<br>16  | 12,68<br>12 | 17,13<br>8  | 25,09<br>4  | 29,24<br>4  |
| 140                 | x                  | 9,68<br>16  | 12,83<br>12 | 17,52<br>8  | 27,97<br>4  | 33,05<br>4  |
| 160                 | x                  | 12,63<br>16 | 14,37<br>12 | 18,73<br>8  | 31,60<br>4  | 36,57<br>4  |

| Ø<br>Діаметр,<br>мм | Товщина стінки, мм |             |             |
|---------------------|--------------------|-------------|-------------|
|                     | 9                  | 13          | 19          |
|                     | Ціна, EUR за 1м    |             |             |
|                     | Метрів в упаковці  |             |             |
| 12                  | x                  | 16,13<br>73 | x           |
| 15                  | 14,72<br>99        | 16,22<br>73 | 18,57<br>47 |
| 18                  | 15,11<br>81        | 16,58<br>62 | 19,02<br>42 |
| 22                  | 15,53<br>71        | 17,11<br>58 | 19,59<br>33 |
| 25                  | x                  | 17,72<br>43 | x           |
| 28                  | 16,34<br>52        | 17,92<br>43 | 21,57<br>27 |
| 35                  | 17,27<br>39        | 19,67<br>31 | 22,88<br>21 |
| 42                  | 18,77<br>32        | 20,81<br>27 | 24,01<br>20 |
| 48                  | 20,45<br>28        | 22,38<br>21 | 25,88<br>16 |
| 54                  | 20,75<br>24        | 23,32<br>20 | 26,82<br>15 |
| 57                  | x                  | 24,26<br>20 | x           |
| 60                  | 21,10<br>24        | 24,38<br>18 | 27,59<br>15 |
| 64                  | 23,94<br>20        | 26,09<br>18 | x           |
| 70                  | x                  | 28,86<br>12 | x           |
| 76                  | 25,88<br>20        | 27,26<br>12 | 30,36<br>11 |
| 80                  | x                  | 27,72<br>12 | x           |
| 89                  | 27,19<br>13        | 28,89<br>12 | 32,67<br>9  |
| 102                 | x                  | 36,01<br>9  | 38,32<br>7  |
| 108                 | 33,41<br>10        | 36,78<br>8  | 39,17<br>7  |
| 114                 | 36,05<br>8         | 37,42<br>8  | 40,07<br>6  |
| 125                 | 52,98<br>8         | 54,82<br>7  | 60,14<br>5  |
| 133                 | 54,37<br>6         | 56,04<br>6  | 61,85<br>4  |
| 140                 | 55,51<br>6         | 57,18<br>6  | 62,98<br>4  |
| 160                 | 69,33<br>4         | 70,99<br>4  | 76,80<br>3  |

\* ізоляція K-Flex ST відпускається кратно 2м; ізоляція K-Flex AL CLAD відпускається кратно 1м;

\*\* наявність та/або можливість замовлення ізоляції уточнюйте у менеджерів;

\*\*\* повний перелік продукції представлено на офіційному сайті www.k-flex.ua.



## ПОЛІЕТИЛЕНОВА ТЕРМОІЗОЛЯЦІЯ

### K-FLEX PE / PE COLOR COMPACT\*



| Параметр            | Значення                       | Норма випробування |
|---------------------|--------------------------------|--------------------|
| Діапазон температур | +100°C                         | EN 14707           |
| Теплопровідність    | +10°C = 0,036<br>+40°C = 0,040 | EN ISO 8497        |
| Ризик корозії       | pH нейтральне (7)              |                    |
| Реакція на вогонь   | Euroclass DL-s1, d0            | EN 13501-1         |

**K-FLEX PE** — це технічна ізоляція, виготовлена зі спіненого поліетилену із закритою комірчастою структурою. Цей матеріал відрізняється високими теплоізоляційними властивостями, стійкістю до вологи та довговічністю.

**K-FLEX PE COLOR COMPACT** — це та ж надійна поліетиленова ізоляція, але доступна в двох кольорах. Це дозволяє не тільки забезпечити технічну ізоляцію, а й використовувати її як елемент дизайну або для маркування різних інженерних систем (наприклад, труби гарячої води червоним кольором, холодної – синім).

### K-FLEX PE

| Ø<br>Діаметр,<br>мм | Товщина стінки, мм                   |             |             |             |             |             |
|---------------------|--------------------------------------|-------------|-------------|-------------|-------------|-------------|
|                     | 6                                    | 9           | 13          | 20          | 25          | 30          |
|                     | Ціна, EUR за 1м<br>Метрів в упаковці |             |             |             |             |             |
| 15                  | 0,35<br>440                          | 0,49<br>356 | 0,85<br>240 | 1,55<br>110 | 2,71<br>74  | x           |
| 18                  | 0,36<br>400                          | 0,52<br>284 | 0,96<br>200 | 1,74<br>110 | 2,95<br>74  | 4,71<br>68  |
| 22                  | 0,42<br>320                          | 0,62<br>240 | 1,04<br>168 | 2,04<br>108 | 3,15<br>72  | 5,03<br>60  |
| 25                  | 0,49<br>244                          | 0,68<br>200 | 1,15<br>140 | 2,38<br>100 | x           | x           |
| 28                  | 0,50<br>240                          | 0,68<br>168 | 1,22<br>132 | 2,41<br>88  | 3,59<br>66  | 5,77<br>54  |
| 35                  | 0,63<br>160                          | 0,78<br>136 | 1,47<br>108 | 2,74<br>70  | 4,23<br>54  | 6,78<br>48  |
| 42                  | 0,76<br>140                          | 0,97<br>110 | 1,81<br>80  | 3,09<br>60  | 4,63<br>46  | 7,36<br>40  |
| 45                  | x                                    | x           | 2,09<br>72  | 3,29<br>50  | x           | x           |
| 48                  | x                                    | 1,15<br>74  | 2,16<br>70  | 3,59<br>48  | 5,40<br>42  | 9,13<br>32  |
| 54                  | x                                    | 1,57<br>70  | 2,58<br>66  | 4,01<br>48  | 5,88<br>38  | 9,99<br>28  |
| 60                  | x                                    | 1,59<br>66  | 2,80<br>48  | 4,38<br>40  | 6,61<br>34  | 10,50<br>24 |
| 64                  | x                                    | 1,89<br>60  | 3,00<br>48  | 4,52<br>38  | 7,43<br>32  | 12,65<br>24 |
| 70                  | x                                    | 2,05<br>50  | 3,27<br>40  | 4,87<br>30  | x           | x           |
| 76                  | x                                    | 2,29<br>48  | 3,54<br>40  | 5,36<br>26  | 10,24<br>26 | 16,04<br>22 |
| 89                  | x                                    | 3,48<br>40  | 4,75<br>30  | 8,25<br>24  | 12,98<br>20 | 18,91<br>18 |
| 108                 | x                                    | 5,03<br>26  | 5,70<br>22  | 10,06<br>14 | 14,84<br>14 | 22,98<br>14 |
| 114                 | x                                    | 5,23<br>26  | 6,00<br>22  | 10,58<br>14 | 16,33<br>12 | 25,15<br>12 |

### K-FLEX PE COLOR COMPACT

| Ø<br>Діаметр,<br>мм | Товщина стінки, мм                   |             |             |             |
|---------------------|--------------------------------------|-------------|-------------|-------------|
|                     | 6                                    | 9           | 13          | 20          |
|                     | Ціна, EUR за 1м<br>Метрів в упаковці |             |             |             |
| 15                  | 0,39<br>200                          | 0,65<br>140 | 1,10<br>120 | 1,98<br>60  |
| 18                  | 0,54<br>180                          | 0,74<br>120 | 1,23<br>96  | 2,20<br>54  |
| 22                  | 0,61<br>152                          | 0,81<br>100 | 1,37<br>80  | 2,41<br>52  |
| 28                  | 0,75<br>120                          | 0,91<br>88  | 1,64<br>64  | 2,90<br>40  |
| 35                  | 0,85<br>80                           | 1,10<br>60  | 1,94<br>48  | 3,34<br>38  |
| 42                  | 1,04<br>70                           | 1,42<br>48  | 2,29<br>40  | 3,64<br>30  |
| 48                  | x                                    | 1,72<br>74  | 2,96<br>70  | 5,03<br>48  |
| 54                  | x                                    | 1,93<br>70  | 3,42<br>66  | 6,48<br>48  |
| 60                  | x                                    | 2,22<br>66  | 4,03<br>48  | 8,22<br>40  |
| 64                  | x                                    | 2,57<br>60  | 4,43<br>48  | 9,94<br>38  |
| 76                  | x                                    | 2,92<br>48  | 5,09<br>40  | 11,34<br>26 |
| 89                  | x                                    | 3,85<br>40  | 6,22<br>30  | 14,44<br>24 |
| 114                 | x                                    | 5,98<br>26  | 7,74<br>22  | 18,02<br>14 |

\* ізоляція K-FLEX PE та PE COLOR поставляється на наш склад виключно під замовлення, кратно упаковкам. Для того щоб замовити ізоляцію - зв'яжіться з нашими менеджерами, щоб вони могли актуалізувати для вас терміни доставки.

## ПОЛОТНО ППЕ ФОЛЬГОВАНЕ



| Артикул       | Характеристики                           | Висота, м | Рулон, м | Ціна за рулон |
|---------------|--|-----------|----------|---------------|
| ППЕ-05-1,0-25 | Полотно ППЕ самоклеюче фольговане, 5 мм  | 1         | 25       | 2318,75 грн   |
| ППЕ-08-1,0-15 | Полотно ППЕ самоклеюче фольговане, 8 мм  | 1         | 15       | 1785,00 грн   |
| ППЕ-10-1,0-15 | Полотно ППЕ самоклеюче фольговане, 10 мм | 1         | 15       | 2008,50 грн   |

## ТЕРМОІЗОЛЯЦІЯ ДЛЯ ТРУБ ППЕ

**РОЗПРОДАЖ! РОЗПРОДАЖ! РОЗПРОДАЖ!**  
**РОЗПРОДАЖ! РОЗПРОДАЖ! РОЗПРОДАЖ!**  
**РОЗПРОДАЖ! РОЗПРОДАЖ! РОЗПРОДАЖ!**  
**РОЗПРОДАЖ! РОЗПРОДАЖ! РОЗПРОДАЖ!**  
**РОЗПРОДАЖ! РОЗПРОДАЖ! РОЗПРОДАЖ!**

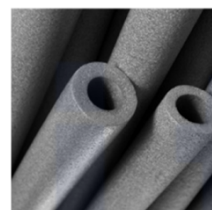

| Ø<br>Діаметр,<br>мм | Товщина стінки, мм |      |
|---------------------|--------------------|------|
|                     | 9                  | 13   |
|                     | Ціна, EUR за 1м    |      |
| 12                  | x                  | 0,01 |
| 15                  | 0,01               | 0,01 |



## ЛИСТОВИЙ ТЕРМОІЗОЛЯТОР K-FLEX®

### СИНТЕТИЧНИЙ КАУЧУК, НЕ САМОКЛЕЮЧИЙ

| Товщина, мм                                | 6                     | 8  | 10    | 12 | 13    | 15 | 16 | 19    | 20 | 25    | 32    | 40*                                    | 50* |
|--|-----------------------|----|-------|----|-------|----|----|-------|----|-------|-------|--|-----|
| В рулоні, м <sup>2</sup> (в т.ч. погонних) | Ширина рулону - 1,0 м |    |       |    |       |    |    |       |    |       |       |  |     |
|  | 30                    | 25 | 20    | 15 | 14    | 12 | 12 | 10    | 10 | 8     | 6     | 4                                      | 4   |
| Ціна, EUR за 1м <sup>2</sup><br>ST         | 8,23                  | x  | 11,45 | x  | 14,04 | x  | x  | 19,89 | x  | 25,78 | 32,50 | * ізоляція постачається під замовлення |     |



Каучукова ізоляція ST застосовується для вентиляції, кондиціонування, опалення промислових трубопроводів і об'єктів нафтохімії. Без клеючого покриття. **Ширина рулону 1м.** Температура застосування від -165°C до +90°C. Колір чорний. Фактор  $\mu \geq 10000$ .

### СИНТЕТИЧНИЙ КАУЧУК, САМОКЛЕЮЧИЙ

| Товщина, мм                                | 6                     | 8  | 10    | 12 | 13    | 15 | 16 | 19    | 20 | 25    | 32    | 40*                                    | 50* |
|--|-----------------------|----|-------|----|-------|----|----|-------|----|-------|-------|--|-----|
| В рулоні, м <sup>2</sup> (в т.ч. погонних) | Ширина рулону - 1,0 м |    |       |    |       |    |    |       |    |       |       |  |     |
|  | 30                    | 25 | 20    | 15 | 14    | 12 | 12 | 10    | 10 | 8     | 6     | 4                                      | 4   |
| Ціна, EUR за 1м <sup>2</sup><br>AD ST      | 16,29                 | x  | 19,46 | x  | 22,05 | x  | x  | 27,88 | x  | 33,77 | 43,15 | * ізоляція постачається під замовлення |     |

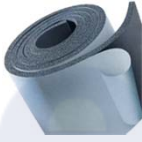

AD ST використовується для ізоляції холодильних, криогенних, інженерних систем, технологічних трубопроводів і обладнання. Має самоклеючий шар. **Ширина рулону 1м.** Температура застосування від -165°C до +90°C. Колір чорний. Фактор  $\mu \geq 10000$ .

| Товщина, мм                                | 6                        | 8                     | 10    | 12    | 13    | 15 | 16    | 19 | 20 | 25    | 30    | 40    | 50 |   |
|--|--------------------------|-----------------------|-------|-------|-------|----|-------|----|----|-------|-------|-------|----|---|
| В рулоні, м                                | м <sup>2</sup><br>м пог. | Ширина рулону - 1,5 м |       |       |       |    |       |    |    |       |       |       |    |   |
|  |                          | 45                    | 37,5  | 30    | 22,5  | 21 | 18    | 18 | 15 | 15    | 12    | 9     |    |   |
|  |                          | 30                    | 25    | 20    | 15    | 14 | 12    | 12 | 10 | 10    | 8     | 6     |    |   |
| Ціна, EUR за 1м <sup>2</sup><br>AD DUCT ST |                          | 8,58                  | 10,58 | 12,67 | 14,79 | x  | 17,50 | x  | x  | 19,93 | 24,42 | 28,70 | x  | x |

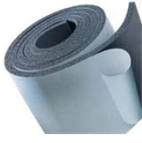

AD DUCT ST спеціально розроблена для покриття поверхонь, великого діаметру, що суттєво знижує витрати праці та вартість монтажу. Самоклеюча. **Ширина рулону 1,5м.** Температура застосування від -40°C до +85°C. Колір чорний. Фактор  $\mu \geq 7000$ .

### СИНТЕТИЧНИЙ КАУЧУК, САМОКЛЕЮЧИЙ, З ПОКРИТТЯМ

| Товщина, мм                                      | 6                        | 8                     | 10    | 12    | 13    | 15 | 16    | 19 | 20 | 25    | 30    | 40    | 50 |   |
|--|--------------------------|-----------------------|-------|-------|-------|----|-------|----|----|-------|-------|-------|----|---|
| В рулоні, м                                      | м <sup>2</sup><br>м пог. | Ширина рулону - 1,5 м |       |       |       |    |       |    |    |       |       |       |    |   |
|  |                          | 45                    | 37,5  | 30    | 22,5  | 21 | 18    | 18 | 15 | 15    | 12    | 9     |    |   |
|  |                          | 30                    | 25    | 20    | 15    | 14 | 12    | 12 | 10 | 10    | 8     | 6     |    |   |
| Ціна, EUR за 1м <sup>2</sup><br>AD DUCT ST KRAFT |                          | 10,62                 | 12,85 | 15,34 | 17,33 | x  | 22,64 | x  | x  | 26,26 | 32,68 | 37,61 | x  | x |

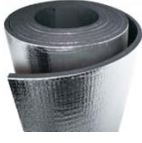

AD DUCT ST KRAFT має покриття - алюмінієвий шар фольги, армований склосіткою. Забезпечує захист від УФ випромінювання і механічних пошкоджень. **Ширина рулону 1,5м.** Колір ізоляції чорний. Покриття: сріблясте, товщина 50мкм, пит.вага 70г/м<sup>2</sup>.

| Товщина, мм                                | 6                     | 8  | 10    | 12 | 13    | 15 | 16 | 19    | 20 | 25    | 32*  | 40* | 50* |
|--|-----------------------|----|-------|----|-------|----|----|-------|----|-------|--|-----|-----|
| В рулоні, м <sup>2</sup> (в т.ч. погонних) | Ширина рулону - 1,0 м |    |       |    |       |    |    |       |    |       |  |     |     |
|  | 30                    | 25 | 20    | 15 | 14    | 12 | 12 | 10    | 10 | 8     | 6  | 4   | 4   |
| Ціна, EUR за 1м <sup>2</sup><br>AD ALU ST  | 31,46                 | x  | 35,40 | x  | 37,19 | x  | x  | 44,48 | x  | 51,78 | * ізоляція постачається під замовлення, за інформацією про наявність та вартість - звертайтеся до менеджерів |     |     |



AD ALU ST має покриття - п'ятишаровий матеріал: три шари алюмінієвої фольги, товщиною 9 мкм кожен, і два шари ПЕТФ плівки, товщиною 23 мкм кожен. **Ширина рулону 1м.** Колір ізоляції чорний. Покриття: сіре, пит.вага 151г/см<sup>2</sup>.

| Товщина, мм                                    | 6*   | 8*                    | 10*  | 12* | 13*  | 15* | 16* | 19* | 20* | 25* | 30* | 40 | 50 |  |
|--|--|-----------------------|------|-----|------|-----|-----|-----|-----|-----|-----|----|----|--|
| В рулоні, м                                    | м <sup>2</sup><br>м пог.   | Ширина рулону - 1,5 м |      |     |      |     |     |     |     |     |     |    |    |  |
|  |  | 45                    | 37,5 | 30  | 22,5 | 21  | 18  | 18  | 15  | 15  | 12  | 9  |    |  |
|  |  | 30                    | 25   | 20  | 15   | 14  | 12  | 12  | 10  | 10  | 8   | 6  |    |  |
| Ціна, EUR за 1м <sup>2</sup><br>AD ALU DUCT ST | * ізоляція постачається під замовлення, за інформацією про наявність та вартість - звертайтеся до менеджерів |                       |      |     |      |     |     |     |     |     |     | x  | x  |  |



AD ALU DUCT ST має покриття - п'ятишаровий матеріал: три шари алюмінієвої фольги, товщиною 9 мкм кожен, і два шари ПЕТФ плівки, товщиною 23 мкм кожен. **Ширина рулону 1,5м.** Колір ізоляції чорний. Покриття: сіре, пит.вага 151г/см<sup>2</sup>.

## ТЕХНІЧНА ТЕПЛОІЗОЛЯЦІЯ K-FLEX®

### K-FLEX SOLAR

Технічна теплоізоляція марки **SOLAR HT** призначена для поверхонь із позитивними температурами (з урахуванням максимальної робочої температури). Це є економічним рішенням для високотемпературних систем. Теплоізоляція марки **SOLAR R** додатково покрита захисною плівкою, стійкою до впливу УФ випромінювання. Температура застосування: до +150°C. Коефіцієнт теплопровідності при 0°C = 0,040 Вт/(м·К). Коефіцієнт  $\mu \geq 3000$ . **Ціни надаються на вимогу.**

### K-FLEX ST FRIGO

Технічна теплоізоляція марки **ST FRIGO** призначена для ізоляції елементів холодильної техніки та систем кондиціонування повітря (з урахуванням допустимого діапазону температур), нова концепція матеріалу для монтажників, що працюють у холодильних та кондиціонерних областях. Матеріал простий у монтажі, гнучкий та еластичний, мінімізовані витрати матеріалу. Температура застосування: від -165°C до +110°C. Коефіцієнт  $\mu \geq 10000$ . Колір - чорний. **Ціни надаються на вимогу.**

### K-FLEX ECO

Технічна теплоізоляція марки **ECO** завдяки своєму спеціальному складу вона ідеально підходить для об'єктів з підвищеними вимогами безпеки, такими як аеропорти, дитячі садки, медичні заклади, чисті кімнати, станції метро та комп'ютерні центри, а також будівництво суден, кораблів та морських платформ. Може бути використана також в громадських будівлях (школи, лікарні, інститути, банки тощо), на харчових та фармацевтичних виробництвах, нафтохімічних заводах. Температура застосування: від -165°C до +120°C (для трубок), до +90°C (для рулонів). Коефіцієнт  $\mu \geq 3000$ . Колір - **зелений**. **Ціни надаються на вимогу.**

## ПОКРИТТЯ В СИСТЕМАХ K-FLEX®

### IC CLAD SR

Покриття **IC CLAD SR** являє собою комбінований матеріал зі скотканини, ламінований алюмінієвою фольгою і призначений для використання як покривний шар на об'єктах, розташованих на відкритому повітрі, приміщеннях і тунелях. Забезпечує захист від впливу ультрафіолетового випромінювання та механічних пошкоджень. Товщина: 180ммк. Питома вага: 214±5%г/м<sup>2</sup>. Колір - **сірий**. Робоча температура: до +180°C. **Ціни надаються на вимогу.**

### IN CLAD

Полімерне покриття **IN CLAD** призначене для використання як покривного шару на об'єктах, розташованих на відкритому повітрі і схильних до підвищеного впливу агресивних факторів навколишнього середовища, у т.ч. морської атмосфери. Забезпечує захист від впливу УФ випромінювання, агресивного доквілля та механічних пошкоджень. Товщина: 1200±200ммк. Питома вага: 1,7 – 1,9г/см<sup>3</sup>. Випускається **чорного** та **сірого** кольору. **Ціни надаються на вимогу.**

## АКСЕСУАРИ ДЛЯ ТЕРМОІЗОЛЯЦІЇ



| Найменування                                  | Ціна                | Характеристики  |
|---|---------------------|---|
| Клей K414 для термоізоляції K-FLEX GLUE 0,5   | 17,59<br>EUR /шт    | Однокомпонентний клей на основі поліхлоропренового каучуку, для склеювання виробів і покриттів K-Flex. Температура застосування від +5 до +30°C. Діапазон робочої температури від -40 до +105°C.<br><b>Банка 0,5л/0,8л.</b>   |
| Клей K414 для термоізоляції K-FLEX GLUE 0,8   | 23,74<br>EUR /шт    |   |
| Очисник/розчинник K-FLEX THINNER              | 18,52<br>EUR /шт    | Суміш органічних розчинників, призначена для очищення інструментів і поверхонь перед склеюванням, а також для розведення загустілого клею. <b>Банка 1 л.</b>  |
| Фольга алюмінієва GOFRATO ALU-200             | 70,00<br>EUR /рул.  | Покриття з рельєфного алюмінієвого листа товщиною <b>0,2 мм</b> . Складається на 99,5% з чистого алюмінію. Матеріал не горючий, використовується як захисне покриття для трубноі і листової ізоляції, поліпшить зовнішній вигляд конструкції. Температура використання до +700°C. <b>Рулон - 25 метрів.</b>   |
| Покриття 300 міс AL CLAD (без клейового шару) | 418,75<br>EUR /рул. | Покриття AL CLAD представляє собою комбінований матеріал з поліпропілену товщиною 270 мкм, алюмінієвої фольги товщиною 9 мкм і ПЕТФ плівки товщиною 19 мкм. Покриття призначене для використання в якості покривного шару на об'єктах, розташованих на відкритому повітрі, приміщеннях і тунелях. Забезпечує захист від дії ультрафіолетового випромінювання і механічних пошкоджень. <b>Рулон - 25 метрів.</b> |
| Покриття 300 міс AL CLAD AD (самоклеюча)      | 837,50<br>EUR /рул. |   |
| Покриття K-FLEX PVC 0,30                      | 225,00<br>EUR /рул. | Тверде скручене в рулони ПВХ покриття сірого кольору з гладкою поверхнею, ідеально лягає на попередньо ізольовані циліндричні поверхні, захищає ізоляцію і надає їй естетичний зовнішній вигляд. Не розтягується. <b>Рулон 25 м.</b> Ширина рулону - 1м. Діапазон робочих температур від -25°C до +70°C.  |
| Покриття K-FLEX PVC 0,35                      | 243,75<br>EUR /рул. |   |
| Зачіпи для листа K-PACK                       | 26,36<br>EUR /уп.   | Виготовляються з ПВХ і призначені для механічного зкріплення і фіксації покриття з ПВХ, алюмінієвих листів і покриття AL CLAD. <b>Упаковка - 1000 шт.</b>   |
| Шило монтажне                                 | 14,97<br>EUR /шт    | Призначено для пробивання отворів у матеріалі K-Flex для його подальшої фіксації зачіпами K-PACK. Зачіпи одягаються на кінчик шила, після чого притискається та проводиться фіксація теплоізоляційного матеріалу.   |
| Дозатор клею K-FLEX YELLOW                    | 121,27<br>EUR /шт   | Практичний аксесуар, який полегшує нанесення клею K-FLEX на ізоляційні поверхні. Дозволяє контролювати нанесення рівномірного шару клею, оптимальної кількості, що веде до економії витрат і кращого склеювання.  |
| Пензель для дозатору клею                     | 54,66<br>EUR /шт    | Дозволяє контролювати нанесення рівномірного шару клею. Інструмент необхідно очистити після використання.   |
| Ніж кутовий                                   | 207,73<br>EUR /шт   | Кутовий ніж K-FLEX застосовується для різання та згинання листової ізоляції (матів) під кутом до 90°. Цей ніж оснащений регульованими лезами, які дозволяють точно розрізати ізоляцію в кутах, що полегшує монтаж.  |



## ПОВІТРОРОЗПОДІЛЬНІ ПРИСТРОЇ TWITORPLAST®

### ДИФУЗОР припливний (квадратний)

Складається з центру і рамки. Центр рівномірно розподіляє повітря, пропускаючи його під гострим кутом до горизонту. Колір білий.

| Артикул           | Розмір, мм                    | Шт в уп. | Ціна, EUR |
|-------------------|-------------------------------|----------|-----------|
| 1150-221          | 330x330 (220) б/адаптера      | 16       | -         |
| 1150-301          | 440x440 (305) б/адаптера      | 7        | 34,17     |
| 1150-301-08(10)01 | 440x440 (305) 8"/10" з демпф. | 10       | 63,12     |
| 1151-301          | 600x600 (305) б/адаптера      | 8        | 48,20     |
| 1151-381          | 600x600 (385) б/адаптера      | 8        | 52,85     |
| 1151-381-08(10)01 | 600x600 (385) 8"/10" з демпф. | 6        | -         |

### ДИФУЗОР припливний (круглий)

Може забезпечуватись демпфером, котрий ділиться на 3 лопаті і управляється вручну. Кутове розташування лопатей можна встановити за допомогою рукоятки. Колір білий.

| Артикул               | Розмір, мм                | Шт в уп. | Ціна, EUR |
|-----------------------|---------------------------|----------|-----------|
| 1160-201              | 330 (250) б/адаптера      | 16       | 13,05     |
| 1160-201-06(08)(10)00 | 330 (250) 6"/8"/10"       | 20       | 42,02     |
| 1160-201-06(10)01     | 330 (250) 6"/10" з демпф. | 20       | 42,83     |
| 1160-261              | 440 (250) б/адаптера      | 20       | 36,10     |
| 1160-261-08(10)01     | 440 (250) 8"/10" з демпф. | 10       | 66,52     |
| 1160-311              | 585 (350) б/адаптера      | 10       | 45,77     |

### АДАПТЕР до решітки

| Артикул                    | Розмір, мм       | Ціна, EUR |
|----------------------------|------------------|-----------|
| V 1200-1122 040/060        | 220 x 110 4"/6"  | 13,06     |
| V 1200-2222 060/080        | 220 x 220 6"/8"  | 17,42     |
| NT 1200-2222 080           | 220 x 220 8"     | 9,98      |
| V 1200-3030 080            | 300 x 150 8"     | 14,82     |
| V 1200-2030 080            | 300 x 200 8"     | 17,42     |
| V 1200-3030 080/100        | 300 x 300 8"/10" | 20,80     |
| NT 1200-1133 080           | 330 x 110 8"     | 8,31      |
| V 1200-2233 080            | 330 x 220 8"     | 17,42     |
| V 1200-1144 060/080/100    | 440 x 110 6"     | 17,42     |
| NT 1200-1144 100           | 440 x 110 10"    | 8,31      |
| V 1200-2244 060            | 440 x 220 6"     | 17,42     |
| NT 1200-2244 080           | 440 x 220 8"     | 11,64     |
| NT 1200-4444 080           | 440 x 440 8"     | 14,96     |
| 1200-2050 100              | 500 x 200 10"    | 14,54     |
| 1200-2255 100              | 550 x 220 10"    | 14,54     |
| 1200-5454 300              | 540 x 540 10"    | 19,15     |
| 1200-2060 080              | 600 x 200 8"     | 14,54     |
| 1200-2266 080/100          | 660 x 220 8"/10" | 14,54     |
| 1211-9710 07080 чорн. овал | 97 x 1000 8"(45) | 17,50     |

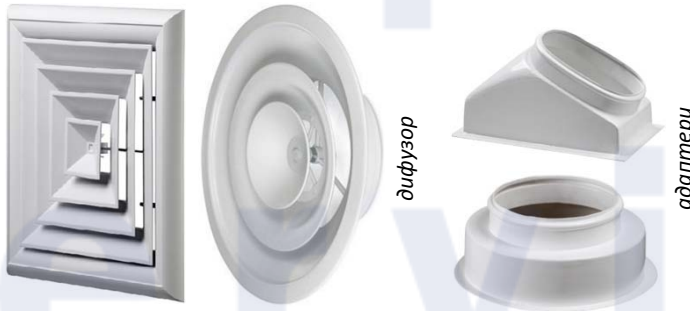

### АДАПТЕР до дифузора

| Артикул                 | Розмір, мм                | Ціна, EUR |
|-------------------------|---------------------------|-----------|
| NT 1201-2222 061/081    | 225 x 225 6"/8" (45°/60°) | 9,98      |
| V 1201-2222 060/080     | 225 x 225 6"/8"           | 17,42     |
| V 1201-2222 063         | 225 x 225 6" (60°)        | 17,42     |
| V 1201-3030 060/080/100 | 305 x 305 6"/8"/10"       | 19,94     |
| V 1201-3030 083         | 305 x 305 8" (60°)        | 19,94     |
| V 1201-3838 080/100/120 | 385 x 385 8"/10"/12"      | 23,26     |
| V 1201-3838 083/103     | 385 x 385 8"/10" (60°)    | 23,26     |



### РЕШІТКА ДВОРЯДНА регул.

| Артикул      | Розмір, мм | Ціна, EUR |
|--------------|------------|-----------|
| 1101-1111/40 | 110 x 110  | 8,22      |
| 1101 - 1122  | 110 x 220  | 14,67     |
| 1101 - 1144  | 110 x 440  | -         |
| 1101 - 1155  | 110 x 550  | -         |
| 1101 - 1166  | 110 x 660  | 39,81     |
| 1101 - 1520  | 150 x 200  | 17,73     |
| 1101 - 1530  | 150 x 300  | -         |
| 1101 - 1540  | 150 x 400  | 31,43     |
| 1101 - 2020  | 200 x 200  | 28,53     |
| 1101 - 2030  | 200 x 300  | -         |
| 1101 - 2040  | 200 x 400  | 42,06     |
| 1101 - 2050  | 200 x 500  | 52,06     |
| 1101 - 2060  | 200 x 600  | 58,02     |
| 1101 - 2222  | 220 x 220  | 24,66     |
| 1101 - 2233  | 220 x 330  | 37,39     |
| 1101 - 2255  | 220 x 550  | 57,86     |
| 1101 - 2266  | 220 x 660  | 69,62     |
| 1101 - 3060  | 300 x 600  | 71,72     |

### РЕШІТКА ЖАЛЮЗІЙНА нерегул.

| Артикул          | Розмір, мм | Ціна, EUR |
|------------------|------------|-----------|
| 1180 - 1122 / 80 | 110 x 220  | 19,66     |
| 1180 - 1133 / 64 | 110 x 330  | 12,25     |
| 1180 - 1144 / 50 | 110 x 440  | 29,16     |
| 1180 - 1166 / 30 | 110 x 660  | 30,41     |
| 1180 - 1520 / 30 | 150 x 200  | 15,24     |
| 1180 - 1530 / 30 | 150 x 300  | 16,47     |
| 1180 - 1535 / 30 | 150 x 350  | 22,94     |
| 1180 - 1540 / 36 | 150 x 400  | 23,50     |
| 1180 - 2222 / 44 | 220 x 220  | 15,47     |
| 1180 - 2233 / 35 | 220 x 330  | 21,56     |
| 1180 - 2244 / 22 | 220 x 440  | 29,81     |
| 1180 - 2255 / 22 | 220 x 550  | -         |
| 1180 - 2266 / 20 | 220 x 660  | 49,21     |
| 1180 - 3030 / 35 | 300 x 300  | 18,21     |
| 1180 - 4040 / 12 | 400 x 400  | 28,69     |
| 1180 - 4444 / 7  | 440 x 440  | 45,61     |
| 1180 - 5252 / 7  | 520 x 520  | 63,01     |
| 1180 - 6060 / 7  | 600 x 600  | 47,36     |

### РЕШІТКА ЖАЛЮЗІЙНА з фільтром

| Артикул          | Розмір, мм | Ціна, EUR |
|------------------|------------|-----------|
| 1184 - 1122 / 20 | 110 x 220  | 35,38     |
| 1184 - 1133 / 20 | 110 x 330  | 24,17     |
| 1184 - 1144 / 25 | 110 x 440  | 50,12     |
| 1184 - 2222 / 25 | 220 x 220  | 32,39     |
| 1184 - 2233 / 20 | 220 x 330  | 36,10     |
| 1184 - 2244 / 15 | 220 x 440  | 77,36     |
| 1184 - 3030 / 12 | 300 x 300  | 33,17     |
| 1184 - 4040 / 10 | 400 x 400  | -         |
| 1184 - 4080 / 13 | 400 x 800  | -         |
| 1184 - 595595    | 595 x 595  | 82,35     |

### ДРОСЕЛЬ-КЛАПАН до дифузора

| Артикул   | Розмір, мм | Ціна, EUR |
|-----------|------------|-----------|
| 1286-3838 | 385 x 385  | 34,01     |

### АДАПТЕР для регулятора

| Артикул           | Розмір, мм              | Ціна, EUR |
|-------------------|-------------------------|-----------|
| 1207-3838 102/122 | 385 x 385 10"/12" (90°) | 16,56     |
| 1207-3838 120     | 385 x 385 12"           | 16,56     |



## АНЕМОСТАТИ (EU)

Анемостати використовуються для встановлення на стіну або підвісну стелю. Забезпечують правильну циркуляцію повітря в приміщенні. Бажана схема потоку забезпечується поворотом внутрішньої панелі клапана.

| ПЛАСТИКОВІ АНЕМОСТАТИ<br><i>Нідерланди</i> | Діаметр, мм |      |      |      |
|--|-------------|------|------|------|
|  | 100         | 125  | 150  | 200  |
|  | Ціна, EUR   |      |      |      |
| <b>VPC анемостат універсальний з рамою</b> | 2,22        | 2,68 | 3,22 | 5,01 |

| МЕТАЛЕВІ АНЕМОСТАТИ<br><i>Європа</i> | Діаметр, мм |      |      |      |
|--------------------------------------|-------------|------|------|------|
|                                      | 100         | 125  | 150  | 200  |
|                                      | Ціна, EUR   |      |      |      |
| <b>Анемостат припливний з рамою</b>  | 2,44        | 3,18 | 3,96 | 5,83 |
| <b>Анемостат витяжний з рамою</b>    | 2,44        | 3,18 | 3,96 | 5,83 |



## ШИБЕРИ TWITOPLAST® МЕХАНІЧНІ, ЕЛЕКТРИЧНІ, ТЕРМОСТАТИЧНІ ДРОСЕЛЬ-КЛАПАН

| Артикул | Діаметр, дюйм                  | Ціна, EUR | Характеристики  |
|---------|--------------------------------|-----------|---|
| DM-1104 | 4" (модульний/без управління)  | -         |  <p>Демпфери служать регуляторами потужності повітряного потоку в патрубках. Вони управляють подачею повітря до індивідуального користувача.</p> |
| DM-1106 | 6" (модульний/без управління)  | 23,53     |   |
| DM-1108 | 8" (модульний/без управління)  | 30,62     |   |
| DM-1110 | 10" (модульний/без управління) | 34,49     |   |
| DM-1112 | 12" (модульний/без управління) | 53,18     |   |

### УПРАВЛІННЯ TWITOPLAST® ДЛЯ ШИБЕРІВ

| Артикул                      | Тип управління   | Ціна, EUR | Характеристики  |
|------------------------------|--|-----------|---|
| 128-907                      | <b>OPAL WM</b><br>механічний, зовнішній (модуль)               | 47,18     | Має поворотну рукоятку зі стрілками "відкрито" і "закрито". Блок управління з'єднаний з демпфером за допомогою двометрового кабелю.           |
| 128-913<br><i>наружный</i>   | <b>OPAL EL WALL + мотор</b><br>електричний, зовнішній (модуль) | 119,82    | Дає можливість плавного регулювання подачі повітря через демпфер.   |
| 128-914<br><i>внутренний</i> | <b>OPAL EL BOX + мотор</b><br>електричний, внутрішній (модуль) | -         |   |
| 128-909                      | <b>OPAL 128 DD + мотор</b><br>термостатичний                   | 159,76    | Включає кімнатний термостат, пов'язаний з повітряною заслінкою, яка регулює надходження повітря в приміщення.                                 |
| 1289-650<br><i>ODD</i>       | <b>OPAL 650 DD + мотор</b><br>термостатичний                   | -         | Має цифровий дисплей з індикацією поточної та встановленої температури. Дозволяє регулювати положення заслінки демпфера, має таймер.          |
| 1289-10<br><i>KFD</i>        | <b>OPAL RC 11 ДУ + мотор</b><br>термостатичний с ДУ            | 173,48    | Має дистанційне управління, що включає в себе функції: вибір режиму роботи, бажаної температури, режим сну, таймер, годинник.                 |
| 1289-207<br><i>ZCDK</i>      | <b>OPAL ZCDK-207</b><br>зональний контролер                    | -         | Розроблено для забезпечення оптимального мікроклімату в житловому приміщенні при скороченні витрат на електроенергію, обслуговує до семи зон. |

| Артикул       | Тип управління                         | Ціна              | Характеристики  |
|---------------|--|-------------------|---|
| A C / DC 1000 | <b>Електричний адаптер для OPAL EL</b> | 95,00 <i>грн</i>  | Перехідник з 220В на 12В.   |
| 1400-3151     | <b>Блок живлення для 1-єї системи</b>  | 74,56 <i>EUR</i>  | Технічні характеристики: вогнетривка пластмаса; захисний пристрій на випадок зниження напруги; напруга на виході - 12В. |
| 1400-3152     | <b>Блок живлення для 2-ох систем</b>   | 90,53 <i>EUR</i>  |   |
| 1400-3154     | <b>Блок живлення для 4-ох систем</b>   | 106,51 <i>EUR</i> |   |
| 1400-04       | <b>C508 електричний двигун (12В)</b>   | 53,25 <i>EUR</i>  | Приводить в дію демпфер електричного і термостатичного типу управління.   |

Склад ТОВ "Спліт-Сервіс", у місті Києві: пр-т Відрадний, 95-Ю +380 (44) 501-01-50 +380 (98) 501-01-50  
Ціни представлені в Євро або ГРИВНІ з ПДВ, на умовах отримання товару за 100% передплатою зі складу в місті Києві. Оплата в гривні за безготівковим розрахунком. Просимо уточнювати актуальні ціни та наявність товару у наших менеджерах.



## ГНУЧКІ ПОВІТРОПРОВІДИ (USA, EU)

### ПОВІТРОПРОВІДИ НЕІЗОЛЬОВАНИ (НЕ УТЕПЛЕНІ)

| Артикул                                  | Діаметр      | Ціна, EUR /уп.<br>(10м) | Характеристики   |
|--|--------------|-------------------------|--|
| <b>ATCO ATR-501 (USA)</b>                |              |                         | Двошаровий неізолюваний ламінований повітропровід з використанням металізованого поліестеролу та витками з високоміцного сталевго дроту, для використання в системах із <b>середнім та низьким тиском!</b><br><b>Робочий тиск: +800 Па; Швидкість потоку: 10 м/с; Діапазон температур від 30°C до +82°C.</b> |
| ATR-501 008/10                           | 8" (203 мм)  | 17,08                   |  |
| ATR-501 009/10                           | 9" (228 мм)  | 20,00                   |  |
| 1102541000                               | 10" (254 мм) | 18,85                   |  |
| ATR-501 012/10                           | 12" (305 мм) | 25,89                   |  |
| ATR-501 014/10                           | 14" (357 мм) | 30,61                   |  |
| <b>ALUTEX A23 (EU, СЕРБІЯ)</b>           |              |                         | Багатшарова ламінована конструкція складається з кількох шарів алюмінієвої фольги та поліестеролу з використанням клею, що не підтримує горіння, і витками з високоміцної сталевго проволони.<br><b>Робочий тиск: +2500 Па; Швидкість потоку: 25-30 м/сек; Температура: -30°C до +140°C.</b>                 |
| ALUTEX A23-004/10                        | 4" (105мм)   | 13,05                   |  |
| ALUTEX A23-005/10                        | 5" (133мм)   | 16,50                   |  |
| ALUTEX A23-006/10                        | 6" (154мм)   | -                       |  |
| ALUTEX A23-010/10                        | 10" (260мм)  | 31,57                   |  |
| ALUTEX A23-012/10                        | 12" (310мм)  | 38,38                   |  |
| <b>ALUCONNECT A22 (EU, СЕРБІЯ)</b>       |              |                         |  |
| A22305/SS                                | 12" (305 мм) | 27,85                   |  |
| A22357/SS                                | 14" (357 мм) | 36,42                   |  |
| <b>AIRCON ALUCONNECT LIGHT (EU, HOL)</b> |              |                         |  |
| 1113051000                               | 12" (305 мм) | 44,19                   |  |

### ПОВІТРОПРОВІДИ ІЗОЛЬОВАНИ (УТЕПЛЕНІ)

| Артикул                        | Діаметр      | Ціна, EUR /уп.<br>(10м) | Характеристики  |
|--------------------------------|--------------|-------------------------|---|
| <b>IZOTEX A21 (EU, СЕРБІЯ)</b> |              |                         | Високоякісний ізолюваний повітропровід для використання в системах вентиляції та кондиціонування. Внутрішня частина повітропроводу сконструйована з трьох шарів, закрита пароізоляцією та армована скловолоконном. <b>Робочий тиск: +2500 Па; швидкість потоку: 25-30 м/сек; Температура застосування: -30°C до +140°C.</b><br>Внутрішня частина: алюміній - 1 шар (7 мікрон); алюмініований поліестер (PET) - 2 шари (12 мікрон кожен). Ізоляція: мінеральна вата - 1 шар (25 мм, 16 кг/м3). Пароізоляція: алюмініований поліестер - 1 шар (12 мікрон); поліестер - 1 шар (12 мікрон), армовано скловолоконном. Загальна товщина внутрішньої частини повітропроводу - 31 мкм; зовнішньої частини (утеплювач) - 24 мкм. |
| IZOTEX A21-004                 | 4" (105 мм)  | 34,93                   |   |
| IZOTEX A21-005                 | 5" (133 мм)  | 39,46                   |   |
| IZOTEX A21-006                 | 6" (154 мм)  | 42,67                   |   |
| IZOTEX A21-008                 | 8" (207 мм)  | 53,45                   |   |
| IZOTEX A21-010                 | 10" (260 мм) | 68,58                   |   |
| IZOTEX A21-012                 | 12" (310 мм) | 84,08                   |   |
| IZOTEX A21-014                 | 14" (365 мм) | 98,77                   |   |

### ПОВІТРОПРОВІДИ ШУМОПОГЛИНАЮЧІ ІЗОЛЬОВАНИ (УТЕПЛЕНІ)

| Артикул                                 | Діаметр      | Ціна, EUR /уп.<br>(10м) | Характеристики  |
|---|--------------|-------------------------|---|
| <b>SONOCONNECT BS25MP (EU, HOLLAND)</b> |              |                         | Високоякісний ізолюваний повітропровід для використання в системах вентиляції та кондиціонування, має шумопоглинаючий ефект.<br><b>Робочий тиск: +2500 Па; швидкість потоку: 25 м/сек; Температура застосування: -30°C до +140°C.</b> |
| 13010810210                             | 4" (105 мм)  | 37,67                   |   |
| <b>SONOTEX A21 (EU, СЕРБІЯ)</b>         |              |                         |   |
| 13010815410                             | 6" (154 мм)  | 43,95                   |   |
| 13010820710                             | 8" (207 мм)  | 55,05                   |   |
| 13010826010                             | 10" (260 мм) | 70,64                   |   |
| 13010831010                             | 12" (310 мм) | 86,60                   |   |
| 13010836510                             | 14" (365 мм) | 101,73                  |   |

### ПОВІТРОПРОВІДИ ТЕРМОСТІЙКІ ІЗОЛЬОВАНИ

| Артикул                   | Діаметр      | Ціна, EUR /уп.<br>(10м) | Характеристики  |
|---------------------------|--------------|-------------------------|---|
| <b>ATCO ATR-111 (USA)</b> |              |                         | Термостійкий ізолюваний повітропровід стандартного типу з шаром ізоляції 32 мм. <b>Робочий тиск: 2500 Па; Діапазон температур: від -30°C до +140°C. Швидкість потоку: 25 м/сек.</b> |
| ATR-111 004/10            | 4" (102 мм)  | 43,55                   |   |
| ATR-111 014/10            | 14" (357 мм) | 121,01                  |   |



## ЕЛЕМЕНТИ ДЛЯ ПОВІТРОПРОВІДІВ СИСТЕМ ВЕНТИЛЯЦІЇ ТА КОНДИЦІОНУВАННЯ

### ХОМУТИ НЕЙЛОНОВІ

| Артикул     | Характеристики                                    | Ціна за штуку    | Ціна за упак.      |
|-------------|---|------------------|--------------------|
| 71684       | Кабельні хомути 3 мм x 200мм (100шт в упаковці)   | -                | <b>33,30 грн</b>   |
| 250/100     | Кабельні хомути 3,6 мм x 250мм (100шт в упаковці) | -                | <b>72,00 грн</b>   |
| QCLX780     | Хомут пластиковий 780мм x 9мм (100шт в упаковці)  | <b>0,43 EUR</b>  | <b>43,00 EUR</b>   |
| 1020/100    | Хомут пластиковий 1020мм (100шт в упаковці)       | <b>11,10 грн</b> | <b>1110,00 грн</b> |
| НВ 1168/100 | Хомут пластиковий 1168мм (100шт в упаковці)       | <b>0,53 EUR</b>  | <b>53,00 EUR</b>   |



### ХОМУТИ МЕТАЛЕВІ

| Артикул  | Характеристики                                    | Ціна за упак.    |
|----------|---|------------------|
| QIPBANDN | Хомут металевий 9x0,6 (рулон 30м)                 | <b>13,93 EUR</b> |
| TKSL     | Затискач для металевого хомути оцинкований (50шт) | - <b>EUR</b>     |
| TKSL-A   | Затискач для металевого хомути нержавіючий (50шт) | <b>15,23 EUR</b> |



### СКЛАДОВІ ДЛЯ ДРОСЕЛЬ-КЛАПАНІВ

| Артикул | Характеристики                       | Ціна за штуку    |
|---------|--------------------------------------|------------------|
| KDKP315 | Комплект для дросель клапана (ручка) | <b>19,00 грн</b> |



## ВИРОБИ З ОЦИНКОВАНОЇ СТАЛІ

### РОЗПРОДАЖ!

| ТРІЙНИК Т | Артикул             | Діаметр         | Ціна за шт.      |
|-----------|---------------------|-----------------|------------------|
|           | 8004-121212         | 12" x 12" x 12" | <b>7,64 EUR</b>  |
|           | 8004-141414         | 14" x 14" x 14" | <b>10,55 EUR</b> |
|           | 8004-161610         | 16" x 16" x 10" | <b>7,70 EUR</b>  |
|           | 8004-161616         | 16" x 16" x 16" | <b>13,24 EUR</b> |
|           | 9005/90°-200x200 BC | 200мм x 200мм   | <b>7,60 EUR</b>  |

| ДРОСЕЛЬ | Артикул  | Діаметр | Ціна за шт.      |
|---------|----------|---------|------------------|
|         | 8082-05  | 5"      | <b>4,37 EUR</b>  |
|         | 8082-10  | 10"     | <b>7,70 EUR</b>  |
|         | 8082-16  | 16"     | <b>14,81 EUR</b> |
|         | 8082-140 | 140мм   | <b>22,95 грн</b> |

| ТРІЙНИК У | Артикул     | Діаметр | Ціна за шт.     |
|-----------|-------------|---------|-----------------|
|           | 8000-121212 | 3 x 12" | <b>5,60 EUR</b> |
|           | 8000-141414 | 3 x 14" | <b>6,88 EUR</b> |

| З'ЄДНУВАЧ | Артикул     | Діаметр | Ціна за шт.     |
|-----------|-------------|---------|-----------------|
|           | 8002-0505   | 5"      | <b>0,64 EUR</b> |
|           | 8002-0606   | 6"      | <b>0,76 EUR</b> |
|           | 8002-1414   | 14"     | <b>1,69 EUR</b> |
|           | 8002-1818   | 18"     | <b>2,16 EUR</b> |
|           | 9010-100 BC | 100мм   | <b>0,80 EUR</b> |

| ПЕРЕХІД | Артикул         | Діаметр       | Ціна за шт.     |
|---------|-----------------|---------------|-----------------|
|         | 8002-0405       | 4" - 5"       | <b>1,34 EUR</b> |
|         | 8002-1618       | 16" - 18"     | <b>8,10 EUR</b> |
|         | 8002-16008      | 160мм - 8"    | <b>2,33 EUR</b> |
|         | 9002-150x125 BC | 150мм - 125мм | <b>2,70 EUR</b> |

| ЗВОРОТНІЙ КЛАПАН | Артикул     | Діаметр | Ціна за шт.      |
|------------------|-------------|---------|------------------|
|                  | 9014-FC 100 | 100мм   | <b>10,10 EUR</b> |
|                  | 9014-FC 125 | 125мм   | <b>11,10 EUR</b> |
|                  | 9014-FC 150 | 150мм   | <b>11,10 EUR</b> |
|                  | 9014-FC 160 | 160мм   | <b>12,10 EUR</b> |
|                  | 9014-FC 200 | 200мм   | <b>13,10 EUR</b> |
|                  | 9014-FC 250 | 250мм   | <b>17,10 EUR</b> |
|                  | 9014-FC 315 | 315мм   | <b>22,20 EUR</b> |

| КРОНШТЕЙН DS | Артикул | Діаметр          | Ціна за шт.     |
|--------------|---------|------------------|-----------------|
|              | 82035   | Кронштейн DS1 VS | <b>0,89 EUR</b> |
|              | 82036   | Кронштейн DS2 VS | <b>1,06 EUR</b> |

Склад ТОВ "Спліт-Сервіс" у місті Києві: пр-т Відрадний, 95-Ю +380 (44) 501-01-50 +380 (98) 501-01-50  
Ціни представлені в Євро або ГРИВНІ з ПДВ, на умовах отримання товару за 100% передоплатою зі складу в місті Києві. Оплата в гривні за безготівковим розрахунком. Просимо уточнювати актуальні ціни та наявність товару у наших менеджерів.



## АКСЕСУАРИ ТА МАТЕРІАЛИ ДЛЯ КРІПЛЕННЯ СИСТЕМ ВЕНТИЛЯЦІЇ

### ШИНОРЕЙКА

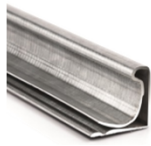

| Артикул        | Найменування    | Кількість в упаковці | Ціна    |           |
|----------------|-----------------|----------------------|---------|-----------|
|                |                 |                      | грн / м | грн / уп. |
| PV-20 / 2,5-BC | Шинорейка PV-20 | 100 м                | 83,00   | 8300,0    |
| PV-30 / 3-BC   | Шинорейка PV-30 | 90 м                 | 68,15   | 6133,5    |
| P-20 / 2,5-DL  | Шинорейка P-20  | 50 м                 | 32,45   | 1622,5    |



Ущільнювач для шинорейки



Герметик



Перфострічка

### ПРОФІЛЬ ПЕРФОРОВАНИЙ

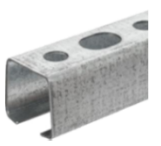

| Артикул   | Найменування                        | Кількість в упаковці | Ціна    |           |
|-----------|-------------------------------------|----------------------|---------|-----------|
|           |                                     |                      | грн / м | грн / уп. |
| LDB-30-20 | Профіль перф. 30x20x1,2 (2,5м)      | 20 м                 | 60,50   | 1210,0    |
| LDB-30-20 | Профіль перф. 30x20x1,4 (2,5м)      | 20 м                 | 73,50   | 1470,0    |
| LDB-30-30 | Профіль перф. 30x30x1,4 (2,5м)      | 10 м                 | 100,10  | 1001,0    |
| LDB-30-30 | Профіль перф. 30x30x1,8 (2,5м)      | 10 м                 | 115,20  | 1152,0    |
| LDB-41-41 | Профіль перф. 41x41x2,0 (2,5м)      | -                    | 182,00  | -         |
| 6505030   | Профіль перф. WM30 30x45x2,0 (2,0м) | -                    | 269,00  | -         |



Затискач з болтом



Кутник для шинорейки



Шпилька



Профіль затискний

| Артикул            | Найменування                        | Кількість в упаковці | Ціна за упаковку |
|--------------------|-------------------------------------|----------------------|------------------|
| NN-20/300-НБ(64мм) | Кутник NN-20 (64мм) / до шин. PV-20 | 300 шт.              | 1106,0 грн       |
| NN-20/400-НБ(64мм) | Кутник NN-20 (64мм) / до шин. PV-20 | 400 шт.              | 1767,0 грн       |
| NN-20/300-НБ(75мм) | Кутник NN-20 (75мм) / до шин. PV-20 | 300 шт.              | 1465,0 грн       |
| NN-20/200-НБ(92мм) | Кутник NN-20 (92мм) / до шин. PV-20 | 200 шт.              | 997,00 грн       |
| S20/300-НБ         | Кутник S-20 (75мм) / до шин. PV-20  | 300 шт.              | 1238,0 грн       |
| NN-30/150-НБ       | Кутник NN-30 (75мм) / до шин. PV-30 | 150 шт.              | 1325,0 грн       |
| N-20/500-D         | Кутник N-20 / до шинорейки P-20     | 500 шт.              | 1766,0 грн       |
| N-30/200-D         | Кутник N-30 / до шинорейки P-30     | 200 шт.              | 963,20 грн       |
| GTPE 13-6/100 с    | Ущільнювач для шин. GTPE 13-6 мм    | 100 м                | 300,00 грн       |
| GTPE 13-8/100 с    | Ущільнювач для шин. GTPE 13-8 мм    | 100 м                | 390,00 грн       |
| GTPE 10-5/100 с    | Ущільнювач для шин. GTPE 10-5 мм    | 100 м                | 234,00 грн       |
| R4393126           | Ущільнювач для шин. GTPE 12-6 мм    | 50 м                 | 6,60 EUR         |
| Clamp CM-H         | Затискач з болтом                   | 250 шт.              | 33,30 EUR        |
| M8-25/200 оц       | Болт М8 оцинкований (25мм)          | 200 шт.              | 10,85 EUR        |
| M10-30/100 оц      | Болт М10 оцинкований (30мм)         | 100 шт.              | 8,60 EUR         |
| M8/200 оц          | Гайка М8 оцинкована                 | 200 шт.              | 3,50 EUR         |
| M10/100 оц         | Гайка М10 оцинкована                | 100 шт.              | 3,90 EUR         |
| 3,9x11/500         | Саморіз (3,9мм х 11мм)              | 500 шт.              | 4,20 EUR         |
| M8/200 оц          | Шайба М8 кузовна оцинкована         | 200 шт.              | 4,70 EUR         |
| M10/200 оц         | Шайба М10 кузовна оцинкована        | 100 шт.              | 4,00 EUR         |

| Артикул              | Найменування              | Кількість в упаковці | Ціна       |             |
|----------------------|---------------------------|----------------------|------------|-------------|
|                      |                           |                      | за штуку   | за упаковку |
| TAPE DUH - 0,6 20x25 | Перфострічка (0,6) 20мм   | 25 м                 | -          | 323,00 грн  |
| 7212                 | Перфострічка (0,7) 20мм   | 30 м                 | -          | 490,00 грн  |
| ROD-M 8/1            | Шпилька М8 / 1м           | 50 шт.               | 35,30 грн  | 1765,0 грн  |
| ROD-M 8/2            | Шпилька М8 / 2м           | 50 шт.               | 70,60 грн  | 3530,0 грн  |
| ROD-M 10/1           | Шпилька М10 / 1м          | 25 шт.               | 53,80 грн  | 1345,0 грн  |
| ROD-M 10/2           | Шпилька М10 / 2м          | 20 шт.               | 107,60 грн | 2152,0 грн  |
| 6453830              | Гайка подовжена М8x24мм   | 100 шт.              | 0,11 EUR   | 11,00 EUR   |
| TKN 8 M8             | Струбцина М8              | 50 шт.               | 0,85 EUR   | 42,50 EUR   |
| TKN 10 M10           | Струбцина М10             | 50 шт.               | 1,30 EUR   | 65,00 EUR   |
| WC 6-3/16/250        | Тросик                    | 76,2 м               | 1,99 EUR   | 151,64 EUR  |
| CL23Cabele lock/100  | Карабін для тросика       | 100 шт.              | 2,77 EUR   | 277,00 EUR  |
| 82141 U1/100         | Кронштейн металевий U     | 100 шт.              | -          | -           |
| 9KB L/200            | Кронштейн металевий L     | 200 шт.              | 23,35 грн  | 4670,0 грн  |
| 9KB Z/200            | Кронштейн металевий Z     | 200 шт.              | 23,35 грн  | 4670,0 грн  |
| ЕТО М8               | Дюбель М8x28 латунний     | 100 шт.              | -          | 865,00 грн  |
| ЕТО М10              | Дюбель М10x32 латунний    | 100 шт.              | 13,90 грн  | 1390,0 грн  |
| 6103010              | Дюбель М10x40 сталевий    | 50 шт.               | 0,54 EUR   | 27,00 EUR   |
| M8/50                | Віброгасник М8 з шайбою   | 100 шт.              | 4,65 грн   | 465,00 грн  |
| FSG-250/100          | Пластина притискна (70мм) | 100 шт.              | 0,32 грн   | 32,00 грн   |
| SR Drive Slip        | Профіль затискний (3м)    | 150 м                | 2,49 EUR   | 124,50 EUR  |
| Belife               | Герметик універс. 310мл   | 24 шт.               | 154,00 грн | 3696,0 грн  |



кріплення Z



кріплення L



Болт



Саморіз



Гайка



Шайба



Дюбель латунний



Дюбель сталевий



Віброгасник



Струбцина

Склад ТОВ "Спліт-Сервіс" у місті Києві: пр-т Відрадний, 95-Ю +380 (44) 501-01-50 +380 (98) 501-01-50  
Ціни представлені в Євро або ГРВН з ПДВ, на умовах отримання товару за 100% передоплатою зі складу в місті Києві. Оплата в гривні за безготівковим розрахунком. Просимо уточнювати актуальні ціни та наявність товару у наших менеджерів.



## АКСЕСУАРИ ТА МАТЕРІАЛИ ДЛЯ КРІПЛЕННЯ СИСТЕМ ВЕНТИЛЯЦІЇ

### ЦВЯХИ САМОКЛЕЮЧІ З ПРИТІСКНОЮ ПЛАСТИНОЮ

Цвяхи самоклеючі призначені для кріплення ізоляції на гладких поверхнях таких виробів, як повітроводи.

**Рекомендації по використанню:** поверхня на яку буде монтуватися цвях попередньо необхідно очистити, висушити і знежирити. Зірвати папір і наклеїти цвях. Покласти на цвяхи ізоляцію. Закласти притиски і, якщо це необхідно, надіти на гострий край цвяха нейлоновий ковпачок.

**Використання:** в температурному проміжку від -40°C до +80°C.

**Монтаж:** при мінімальній температурі оточення +10°C. Пропонується використовувати від 10 до 12 цвяхів на 1м2.

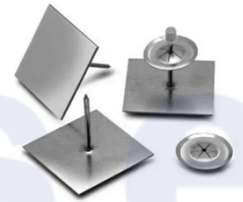

| Артикул             | Найменування   | Кількість в упаковці | Ціна EUR / уп. |
|---------------------|--|----------------------|----------------|
| R210631             | Цвях для теплоізоляції з притискною пластиною (Бельгія) 2.1/2" (63мм)  | 100 шт.              | 23,54          |
| PINSA063            | Цвях для теплоізоляції з притискною пластиною (EU) 2.1/2" (63мм)       | 100 шт.              | 99,40          |
| GWS-76/100          | Цвях для теплоізоляції з притискною пластиною (Польща) 3" (76мм)       | 100 шт.              | 17,30          |
| GWS-89/100          | Цвях для теплоізоляції з притискною пластиною (Польща) 3.1/2" (89мм)   | 100 шт.              | 17,75          |
| ATCO EUROPE 4231089 | Цвях для теплоізоляції з притискною пластиною (EU) 3.1/2" (89мм)       | 100 шт.              | 17,75          |
| R211141             | Цвях для теплоізоляції з притискною пластиною (Бельгія) 4.1/2" (114мм) | 100 шт.              | 30,46          |
| GWS-115/100         | Цвях для теплоізоляції з притискною пластиною (Польща) 4.1/2" (115мм)  | 100 шт.              | 20,34          |
| CAP KNY/500         | Ковпачок захисний пластиковий для цвяха                                | 500 шт.              | 6,50           |
| 4231CLIP/1000       | Пластина притискна для цвяха   | 1000 шт.             | 30,00          |

### ГНУЧКА ВСТАВКА (ПОЛІЕСТЕР+ПВХ)

Гнучку вставку використовують для видалення вібрації, що передається до повітропроводу від вентилятора. Гнучка вставка поглинає механічні коливання, запобігає поширенню повітропроводом вібрації і шуму від працюючого обладнання.

Встановлюють гнучку вставку між ділянками повітропроводів або між вентиляційним обладнанням і повітропроводом.



| Артикул | Найменування                     | Кількість в упаковці | Ціна EUR / уп. |
|---------|----------------------------------|----------------------|----------------|
| ROX-25  | Вібровставка 35мм x 60мм x 35мм  | 25,0 м               | 81,25          |
| HCV-25  | Вібровставка 45мм x 60мм x 45мм  | 25,0 м               | 87,65          |
| ROX-25  | Вібровставка 45мм x 60мм x 45мм  | 25,0 м               | 75,60          |
| ROX-25  | Вібровставка 70мм x 100мм x 70мм | 25,0 м               | 99,36          |

### ХОМУТИ

#### ПОДВІС МЕТАЛЕВІЙ БЕЗ ШПИЛЬКИ З ГУМОВОЮ ВСТАВКОЮ

| Артикул         | Діаметр хомути, мм | Шпилька | Ціна грн / шт. |
|-----------------|--------------------|---------|----------------|
| KB 1/4 " /M8    | 10-15              | M8      | 13,60          |
| KB 3/8 " /M8    | 15-19              | M8      | 13,85          |
| KB 1/2 " /M8    | 20-23              | M8      | 14,50          |
| KB 3/4 " /M8    | 25-30              | M8      | 15,00          |
| KB 1 " /M8      | 32-37              | M8      | 16,80          |
| KB 1.1/4 " /M8  | 41-46              | M8      | 20,40          |
| KB 1.1/2 " /M8  | 47-53              | M8      | 21,80          |
| KB 1.3/4 " /M8  | 56-60              | M8      | 25,30          |
| KB 2 " /M8      | 59-65              | M8      | 25,80          |
| KB 2.1/2 " /M8  | 73-80              | M8      | 30,40          |
| KB 2.3/4 " /M10 | 77-85              | M10     | 34,10          |
| mc 3343086      | 81-86              | M8/M10  | 37,62          |
| KB 3 " /M8      | 85-94              | M8      | 36,00          |
| KB 4--- " /M8   | 109-116            | M8      | 42,80          |
| KB 4 " /M8      | 109-120            | M10     | 52,80          |
| KB 4 " /M8      | 109-121            | M8      | 49,80          |
| KB 4.1/2 " /M8  | 128-137            | M8      | 76,60          |
| KB 5 " /M10     | 139-147            | M10     | 82,90          |
| KB 5 " /M8      | 139-147            | M8      | 78,90          |
| KB 6" /M8       | 158-168            | M10     | 100,75         |
| KB 100 /M8      | 100                | M8      | 39,20          |



| Артикул      | Діаметр хомути, мм | Шпилька | Ціна грн / шт. |
|--------------|--------------------|---------|----------------|
| KB 125 /M8   | 125                | M8      | 76,60          |
| KB 150 /M8   | 150                | M8      | 78,90          |
| KB 200 /M8   | 200                | M8      | 113,40         |
| KB 225 /M8   | 225                | M8      | 120,55         |
| KB 225 /M10  | 225                | M10     | 122,45         |
| KB 250 /M8   | 250                | M8      | 129,45         |
| KB 315 /M8   | 315                | M8      | 168,00         |
| KB 315 /M10  | 315                | M10     | 171,20         |
| KB 355 /M10  | 355                | M10     | 180,80         |
| KB 400 /M10  | 400                | M10     | 215,20         |
| KB 450 /M10  | 450                | M10     | 254,55         |
| KB 500 /M10  | 500                | M10     | 269,60         |
| KB 560 /M10  | 560                | M10     | 300,00         |
| KB 630 /M10  | 630                | M10     | 356,00         |
| KB 710 /M10  | 710                | M10     | 398,85         |
| KB 800 /M10  | 800                | M10     | 450,45         |
| KB 900 /M10  | 900                | M10     | 505,70         |
| KB 1000 /M10 | 1000               | M10     | 562,65         |
| KB 1250 /M10 | 1250               | M10     | 701,60         |

## НАСОСИ ДРЕНАЖНІ

### ФРАНЦІЯ



Робота кондиціонерів, холодильного обладнання або конденсаційних котлів призводить до появи конденсату - краплі води, які утворюються при проходженні теплого вологого повітря через охолоджені елементи. Для видалення конденсату використовують дренажні насоси.

| Найменування                     | Ціна<br>EUR / шт. | Технічні характеристики  |   |
|----------------------------------|-------------------|--|---|
| SI 2052                          | 96,30             | Продуктивність: max 88 л/год; Висота напору: max 0,95 м;<br>Живлення: 220V-230 V; 50/60 Гц; Потужність: 14 Вт;<br>Рівень шуму: 30 дБА; Розмикаючий контакт "Аварія": 8А 250В;<br>Діаметр нагнітаючого патрубку: 10 мм. Термозахист: 80°C;  |    |
| SI 82                            | 132,10            | Продуктивність: max 500 л/год; Висота напору: max 5 м;<br>Живлення: 220V-230V; 50/60 Гц; Потужність: 70 Вт; Рівень шуму: 45 дБА;<br>Розмикаючий контакт "Аварія": 8А 250В; Резервуар: 2л.<br>Діаметр нагнітаючого патрубку: 10 мм. Підведення конденсату з 4-х сторін.                 |    |
| SI 10<br>UNIVERS'L               | 148,50            | Продуктивність: max 20л/год; Висота напору: max 10 м;<br>Живлення: 220V-230V; 50\60 Гц; Потужність: 14 Вт; Рівень шуму: 23 дБА;<br>Розмикаючий контакт "Аварія": 8А 250В; Термозахист: 90°C;<br>Внутрішній діаметр нап. труби: 6 мм; Температура конденсату: max 35°C.                 |    |
| SI 10<br>UNIVERS'L<br>DELTA PACK | 168,00            | Продуктивність: max 20л/год; Висота напору: max 10 м;<br>Живлення: 220V-230V; 50/60 Гц; Потужність: 14 Вт; Рівень шуму: 23 дБА;<br>Розмикаючий контакт "Аварія": 8А 250В; Термозахист: 90°C (з автопуском);<br>Внутрішній діаметр нап. труби: 6 мм; Температура конденсату: max 35°C.  |   |
| SI 33                            | 179,20            | Продуктивність: max 20л/год; Висота напору: max 14 м;<br>Живлення: 220V-230V; 50/60 Гц; Потужність: 14 Вт;<br>Рівень шуму: 38 дБА; Розмикаючий контакт "Аварія": 8А 250В;<br>Діаметр нагнітаючого патрубку: 10 мм.   |  |
| SI 60                            | 191,50            | Продуктивність: max 20л/год; Висота напору: max 14 м;<br>Живлення: 220V-230V; 50/60 Гц; Потужність: 14 Вт;<br>Рівень шуму: 38 дБА; Розмикаючий контакт "Аварія": 8А 250В;<br>Діаметр нагнітаючого патрубку: 6 мм.  |  |
| SI 20                            | 169,00            | Продуктивність: max 20л/год; Висота напору: max 10 м;<br>Живлення: 220V-230V; 50/60 Гц; Потужність: 14 Вт; Рівень шуму: 22 дБА;<br>Розмикаючий контакт "Аварія": 8А 250В; Термозахист: 115°C (з автопуском);<br>Внутрішній діаметр нап. труби: 6 мм; Температура конденсату: max 35°C. |  |
| OP 20<br>OMEGA PACK              | 183,30            | Продуктивність: max 20л/год; Висота напору: max 10 м;<br>Живлення: 220V-230V; 50/60 Гц; Потужність: 14 Вт; Рівень шуму: 22 дБА;<br>Розмикаючий контакт "Аварія": 8А 250В; Термозахист: 115°C (з автопуском);<br>Внутрішній діаметр нап. труби: 6 мм; Температура конденсату: max 35°C. |  |
| SI 27                            | 125,00            | Продуктивність: max 20л/год; Висота напору: max 10 м;<br>Живлення: 220V-230V; 50/60 Гц; Потужність: 14 Вт;<br>Рівень шуму: 20 дБА; Размыкающий контакт "Авария": 8А 25 В;<br>Термозахист: 115°C (з автопуском).  |  |
| SI 1805                          | 139,25            | Продуктивність: max 500 л/год; Висота напору: max 5,4 м;<br>Потужність: 70 Вт; Рівень шуму: 45 дБА;<br>Підведення конденсату з 4-х сторін.   |  |



## ФРЕОН

Фреон є хімічно інертними речовинами, які характеризуються високою вибухобезпечністю і не впливають на людину. Існує кілька типів

фреонів, що відрізняються хімічними формулами і фізичними властивостями.

| Артикул | Найменування                        | Кількість кг/балон | Ціна/балон  |
|---------|-------------------------------------|--------------------|-------------|
| R-32    | Фреон R-32                          | 9,0                | 9216,00 грн |
| R-410 A | Фреон R-410 A (багаторазовий балон) | 10,0               | 8481,00 грн |
| R-407 C | Фреон R-407 C (багаторазовий балон) | 10,0               | 7280,00 грн |



## ПРОФЕСІЙНА ХІМІЯ



Компанія Advanced Engineering® є визнаним лідером на ринку виробництва хімічних засобів і устаткування для обслуговування установок і систем кондиціонування повітря. З моменту заснування у 1982 році у Великобританії компанія придбала визначну репутацію постачальника очищуючих хімічних засобів і інструментів світового класу для сервісних інженерів пристроїв хладогенерації та кондиціонування.

### МИЮЧІ УНІВЕРСАЛЬНІ ЗАСОБИ

|  |                         |  |
|--|-------------------------|--|
| <b>VERTEX</b><br>(випаровувач, конденсатор)      | <b>83,80</b> /5л<br>EUR | Унікальний склад засобу має властивість змінювати власний рівень pH, змінюючи його як в сторону кислот, так і в сторону лугів. Цей адаптивний параметр робить засіб ідеальним для використання як всередині приміщення, так і на відкритому повітрі. Коефіцієнт розбавлення 1:2-1:8 (вода). Період контакту 5-10хв. Необхідно промити.   |
| <b>CONDEN CIDE</b><br>(випаровувач, конденсатор) | <b>77,05</b> /5л<br>EUR | Містить ефективний склад для очищення конденсатора від накопиченого бруду та потужну формулу біоциду QX-60®, дезинфікуючого засобу, що знищує в випарнику і дренажній системі практично всі скупчені бактерії і грибки. Ідеальний очищувач теплообмінників всередині приміщень. <b>Лужний склад.</b> Коефіцієнт розбавлення 1:4 (вода). Період контакту 5-10хв. Необхідно промити. |

### ЗАСОБИ НАДПОТУЖНОГО МИЮЧОГО ВПЛИВУ

|  |                         |   |
|--|-------------------------|---|
| <b>SUPER CLEAN</b><br>(конденсатор, електростатичний фільтр) | <b>98,40</b> /5л<br>EUR | Потужний засіб для очищення конденсатора. Зберігає переваги кислотного очисника, при значно безпечному впливі на алюмінієву поверхню ( <b>лужний склад</b> ). Після обробки поверхня стає очевидно яскравішою і чистою, набуваючи первісний вигляд. Коефіцієнт розбавлення 1:20 (вода). Період контакту 5хв. Необхідно промити. |
|--|-------------------------|---|

### ЗАСОБИ ДЛЯ ВИДАЛЕННЯ МІНЕРАЛЬНИХ ВІДКЛАДЕНЬ

|                                  |                          |   |
|----------------------------------|--------------------------|---|
| <b>HIDROX</b><br>(водні системи) | <b>104,00</b> /5л<br>EUR | Засіб на <b>кислотній основі</b> для видалення накипу з трубопроводів і конденсаторів з водним охолодженням, поверхонь градирень і систем опалення. Знищує забруднення і вапняні відкладення на поверхнях пристроїв, які безпосередньо контактують з водою, підвищуючи ефективність роботи всієї системи. Коефіцієнт розбавлення 3:100 (вода). Період контакту 24-48год. Необхідно промити. |
|----------------------------------|--------------------------|---|

### ДОПОМІЖНІ ОСВІЖАЮЧІ ЗАСОБИ

|                                   |       |   |
|-----------------------------------|-------|---|
| <b>STAY CLEAN</b><br>Mini tablets | x 1уп | Економний і простий спосіб обробки піддону для збору конденсату. Повільно виділяючи біоцид, таблетки видаляють і сторонні запахи, запобігають закупоренню дренажних каналів і утворенню слизу й осаду в піддоні. Для системи 2-3 кВт достатньо буде й однієї таблетки, для великих систем можна використовувати декілька. В 1 упаковці 20 таблеток. |
|-----------------------------------|-------|---|





## ПРОФЕСІЙНА ХІМІЯ

### АЕРОЗОЛИ ДЛЯ ОБСЛУГОВУВАННЯ СИСТЕМИ КОНДИЦІОНУВАННЯ

| Найменування          | Ціна<br>EUR /шт        | Опис і характеристики  |
|-----------------------|------------------------|--|
| <b>EASY CARE</b>      | <b>20,45</b><br>600 мл | Засіб для очищення та дезінфекції випаровувачів, допомагає ефективно впоратися з проблемою поліпшення якості повітря в приміщеннях. Володіє високими дезінфікуючими і очистними властивостями, сприяє підвищенню продуктивності всієї системи кондиціонування повітря. Чудово забезпечує повний гігієнічний догляд, що є запорукою абсолютної чистоти і безпеки експлуатації.<br>Склад: Спирти + ПАР + біоциди. Призначений для очищення і дезінфекції <b>внутрішніх блоків кондиціонерів</b> , знищення бактерій, вірусів і спор цвілевих грибків.<br><a href="https://youtu.be/HV2-VAx1v7k">https://youtu.be/HV2-VAx1v7k</a> |
| <b>EASY CLEAN</b>     | <b>18,60</b><br>600 мл | Ефективний, універсальний аерозоль для чищення. Засіб, що підходить як для випарників, так і для конденсаторів з повітряним охолодженням. Його склад абсолютно безпечний і гарантує ефективну очистку в рамках проведення регулярного технічного обслуговування.<br>Склад: спирти + ПАР. Призначений для регулярного очищення від бруду і жирювих відкладень <b>зовнішнього і внутрішнього блоків</b> систем кондиціонування.  |
| <b>EASY FOAM</b>      | <b>18,60</b><br>600 мл | Готовий до негайного застосування потужний засіб для очищення конденсаторів систем кондиціонування повітря. Спінений склад і потужний аерозольний струмінь роблять його ідеальним для видалення бруду з найбільш важкодоступних місць теплообмінника.<br>Склад: гідроксид натрію + ПАР. Призначений для очищення складних і стійких забруднень з <b>зовнішніх блоків</b> .<br><a href="https://youtu.be/Oty0Mw0cgzI">https://youtu.be/Oty0Mw0cgzI</a>  |
| <b>GREASE GOBBLER</b> | <b>14,85</b><br>400 мл | Засіб для видалення в важкодоступних місцях плям від смол, жирів і бітуму, знежирення деталей і поверхонь. Не вимагає подальшого ополіскування. Подвійний ефект від струменя високого тиску і чистячої дії розчинника швидко і легко видаляє залишки бітуму, смол і інших паливно-мастильних матеріалів. <b>Увага! Попередньо випробувати вплив на пластмасі і пофарбованих поверхнях! Розчиняє багато видів PVC!</b><br>Склад: на основі дихлорметана. Особливості: не проводить електричний струм, не горючий.   |
| <b>EASY FIND</b>      | <b>18,60</b><br>400 мл | Бульбашковий детектор витоків, спеціально орієнтований на <b>виявлення витоків холодоагенту</b> . Стандартні бульбашкові виявители витоків, що розроблені для використання з природним газом, є непридатними для хладагентів через їх низьку в'язкість (погано утримуються на поверхнях і легко здуваються з труб ще до ідентифікації місця витoku).<br><b>EasyFind спеціально розроблений аерозоль для холодоагентів</b> , виробляє стійкі бульбашки, утримується на всіх поверхнях.<br><a href="https://youtu.be/WV9eRfO1uBg">https://youtu.be/WV9eRfO1uBg</a>   |
| <b>EASY FINISH</b>    | <b>15,80</b><br>600 мл | Незалежно від того, наскільки чистим є випаровувач зсередини - заплинений, знебарвлений або брудний зовнішній корпус може створити відчуття брудної конструкції.<br><b>EasyFinish - це спеціально розроблений очищувач дифузора та корпусу</b> , що дозволяє інженерам залишити все в чистоті та порядку.<br>Підходить для всіх фанкойлів та касетних блоків, видаляє сліди від пальців, нікотин, жир та інший бруд з дифузорів, зовнішніх корпусів тощо.<br><a href="https://youtu.be/ZlPE8K36lHQ">https://youtu.be/ZlPE8K36lHQ</a>   |

### ЧОХЛИ ДЛЯ ОБСЛУГОВУВАННЯ КОНДИЦІОНЕРІВ

| Призначення  | Розмір<br>мм     | Ціна<br>грн /шт | Опис і характеристики  |
|--|------------------|-----------------|--|
| Сервіс-чохол для очищення внутрішнього блоку кондиціонера, одноразовий | M<br>930 x 450   | <b>156,00</b>   | Ідеальне рішення для очищення та миття кондиціонерів, захищає стіни, покриття підлоги та навколишнє обладнання. Чохол запобігає розбризкуванню чистячих і дезінфікуючих засобів, які застосовуються при сервісній та профілактичній мийці внутрішніх блоків кондиціонерів та стельових систем кондиціонування повітря.<br>1. Закріпіть чохол за допомогою карабінів, фіксаторів або гумової резинки навколо кондиціонера. Переконайтеся, що він щільно прилягає і надійно утримується.<br>2. Дренажний рукав опустіть в ємність.<br>3. Ретельно обробіть кондиціонер миючим або дезінфікуючим розчином, використовуючи спеціальні технологічні отвори в чохлі. |
|  | L<br>1100 x 450  | <b>156,00</b>   |  |
| Сервіс-чохол для очищення касетних кондиціонерів, одноразовий          | M<br>650 x 650   | <b>401,00</b>   |  |
|  | L<br>1000 x 1000 | <b>401,00</b>   |  |

Склад ТОВ "Спліт-Сервіс", у місті Києві: пр-т Відрадний, 95-Ю +380 (44) 501-01-50 +380 (98) 501-01-50  
Ціни представлені в Євро або гривні з ПДВ, на умовах отримання товару за 100% передплатою зі складу в місті Києві. Оплата в гривні за безготівковим розрахунком. Просимо уточнювати актуальні ціни та наявність товару у наших менеджерів.



**walraven**  
BIS - Better Installation Systems

**ПРОФІЛЬ МОНТАЖНИЙ BIS RapidStrut®**



Універсальна система профілів з перфорацією, що повторюється. Відстань від краю профілю до першого отвору однакова. Сантиметрова шкала збоку спрощує встановлення. Зубці на внутрішніх гранях для більш міцної фіксації елементів.

**СИСТЕМИ КРІПЛЕННЯ**

**СТІНОВІ КОНСОЛІ BIS RapidStrut®**



Пластина з приварним профілем також підходить для монтажу до перекриття. Монтажні отвори розміщені під кутом 90°. Приварений CO2. Сантиметрова шкала спрощує встановлення. Матеріал: сталь.

| Артикул  | Тип           | Найменування |        |        |        | Ціна<br>EUR/м |
|----------|---------------|--------------|--------|--------|--------|---------------|
|          |               | В (мм)       | Н (мм) | S (мм) | L (мм) |               |
| 6505324  | STRUT 21L     | 41           | 21     | 1,5    | 3      | 8,27          |
| 6505322  | STRUT 21M     | 41           | 21     | 2,0    | 3      | 9,85          |
| 6505325  | STRUT 21H     | 41           | 21     | 2,5    | 3      | 15,20         |
| 6505344  | STRUT 41L     | 41           | 41     | 1,5    | 3      | 11,21         |
| 6505342  | STRUT 41M     | 41           | 41     | 2,0    | 3      | 15,37         |
| 6505345  | STRUT 41H     | 41           | 41     | 2,5    | 3      | 17,64         |
| 6505365  | STRUT 62H     | 41           | 62     | 2,5    | 3      | 23,23         |
| 6505685  | STRUT 82H     | 41           | 82     | 2,5    | 6      | 27,70         |
| 65018627 | STRUT BUP 21H | 41           | 21     | 2,5    | 6      | 16,44         |
| 65018647 | STRUT BUP 41H | 41           | 41     | 2,5    | 6      | 23,70         |
| 65018667 | STRUT BUP 62H | 41           | 62     | 2,5    | 6      | 29,26         |
| 65018687 | STRUT BUP 82H | 41           | 82     | 2,5    | 6      | 34,62         |

| Артикул  | Тип | Найменування |        |        |        | Ціна<br>EUR / шт |
|----------|-----|--------------|--------|--------|--------|------------------|
|          |     | В (мм)       | Н (мм) | S (мм) | L (мм) |                  |
| 66082120 | BUP | 41           | 21     | 2,5    | 200    | 8,57             |
| 66082130 | BUP | 41           | 21     | 2,5    | 300    | 10,26            |
| 66084115 | BUP | 41           | 41     | 2,5    | 150    | 11,57            |
| 66084030 | BUP | 41           | 41     | 2,0    | 300    | 12,90            |
| 66084045 | BUP | 41           | 41     | 2,0    | 450    | 16,84            |
| 66084060 | BUP | 41           | 41     | 2,0    | 600    | 19,07            |
| 66084175 | BUP | 41           | 41     | 2,5    | 750    | 31,60            |
| 66084198 | BUP | 41           | 41     | 2,5    | 1000   | 34,94            |

**ПІДПІРКИ ТА З'ЄДНУВАЧІ BIS RapidStrut®**



| Артикул  | Опис             | Ціна<br>EUR/шт |
|----------|------------------|----------------|
| 66288530 | Підпірка консолі | 23,44          |
| 66038020 | З'єднувач        | 21,90          |

**ЗАГЛУШКИ ДЛЯ ПРОФІЛЮ BIS RapidStrut®**



| Артикул | Опис  | Ціна<br>EUR/шт |
|---------|-------|----------------|
| 6566021 | 41x21 |                |
| 6566041 | 41x41 |                |

**СТІНОВІ ТРИМАЧІ BIS RapidStrut®**



| Артикул   | Опис         | Ціна<br>EUR/шт |
|-----------|--------------|----------------|
| 665885400 | 90мм BUP G2  | 28,86          |
| 66583804  | 41x41 BUP G2 | 13,44          |
| 66588814  | Рухомий BUP  | 25,73          |

**ПОКРІВЕЛЬНІ ОПОРИ**

Модульна система для встановлення кондиціонерів, сонячних колекторів, трубопроводів і т.д., призначена для плоскої покрівлі та покрівлі з незначним нахилом. Компенсує нахил покрівлі до 7°, повертається на 360°, має адаптер для профілів і антивібраційний килимок. Включає можливість використовувати бетонні блоки для надання конструкції додаткової стабільності. Покрівельні опори зроблені з дерево-полімерного композиту (WPC).



| Артикул  | Найменування                            | Ціна<br>EUR/шт |
|----------|---|----------------|
| 67685001 | BIS Yeti Покрівельна опора 480 x 480 мм | 148,74         |
| 67685201 | BIS Yeti Покрівельна опора 335 x 335 мм | 66,18          |
| 67685130 | BIS Yeti Покрівельна опора 130 x 130 мм | 13,37          |

Призначений для профлиста товщиною не більше 1,5 мм, для монтажу підвісок - трапецій. Має міцну і довговічну конструкцію, змінні пробивні пуансоны, поставляються з пробивним пуансоном Ø 10,5 мм. Вага пристрою 5,5 кг. Максимальна відстань між пробійниками 85 мм / 165 мм.

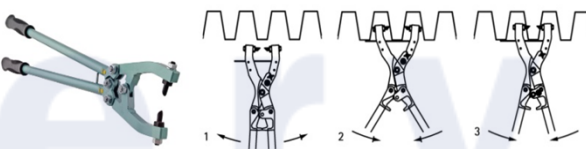

| Артикул | Найменування                       | Ціна<br>EUR/шт |
|---------|------------------------------------|----------------|
| 6920012 | Перфоратор-пробійник для профлиста | 657,16         |
| 6920017 | BIS Пробивні кліщі для профлиста L | 676,03         |
| 6920013 | Запасні шпильки для пробійника     | 57,11          |

**BIS Aero® ХОМУТИ ВЕНТИЛЯЦІЙНІ**



Хомути призначені для кріплення вентиляційних труб. Унікальна гумова вкладка запаяна в перфорацію хомута. Виконано зі сталі та звукоізоляційної вкладка з TPE гуми.

**BISOFIX® ТЕРМОІЗОЛЯЦІЙНІ БЛОКИ**

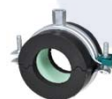

Термоблок з хомутом на швидкому замку використовуються для монтажу термоізоляційних труб зі сталі, міді. Самоклеюча стрічка забезпечує легке закриття термоізоляційного блоку. Підходить для монтажу всередині та зовні.

| Артикул   | Найменування             | Ціна         |
|-----------|--------------------------|--------------|
| 4115080*  | і т.д.(залежно від р-ру) | * за запитом |
| 2210012*  | і т.д.(залежно від р-ру) |              |
| 33025046* | і т.д.(залежно від р-ру) |              |

**ЗВЕРНИТЬ УВАГУ! Склад з продукцією WALRAVEN розташовано за адресою КОРАБЕЛЬНА, 8. Враховуйте це, плануючи відвантаження.**

**З повним переліком продукції WALRAVEN Ви маєте можливість ознайомитися на офіційному сайті**

**WWW.WALRAVEN.COM**